MISIÓN EGIPTO

Mayo – Diciembre 2020

VENTA ANTICIPADA HASTA
10% DE DESCUENTO

mapa tours

NAUTALIA Viajes

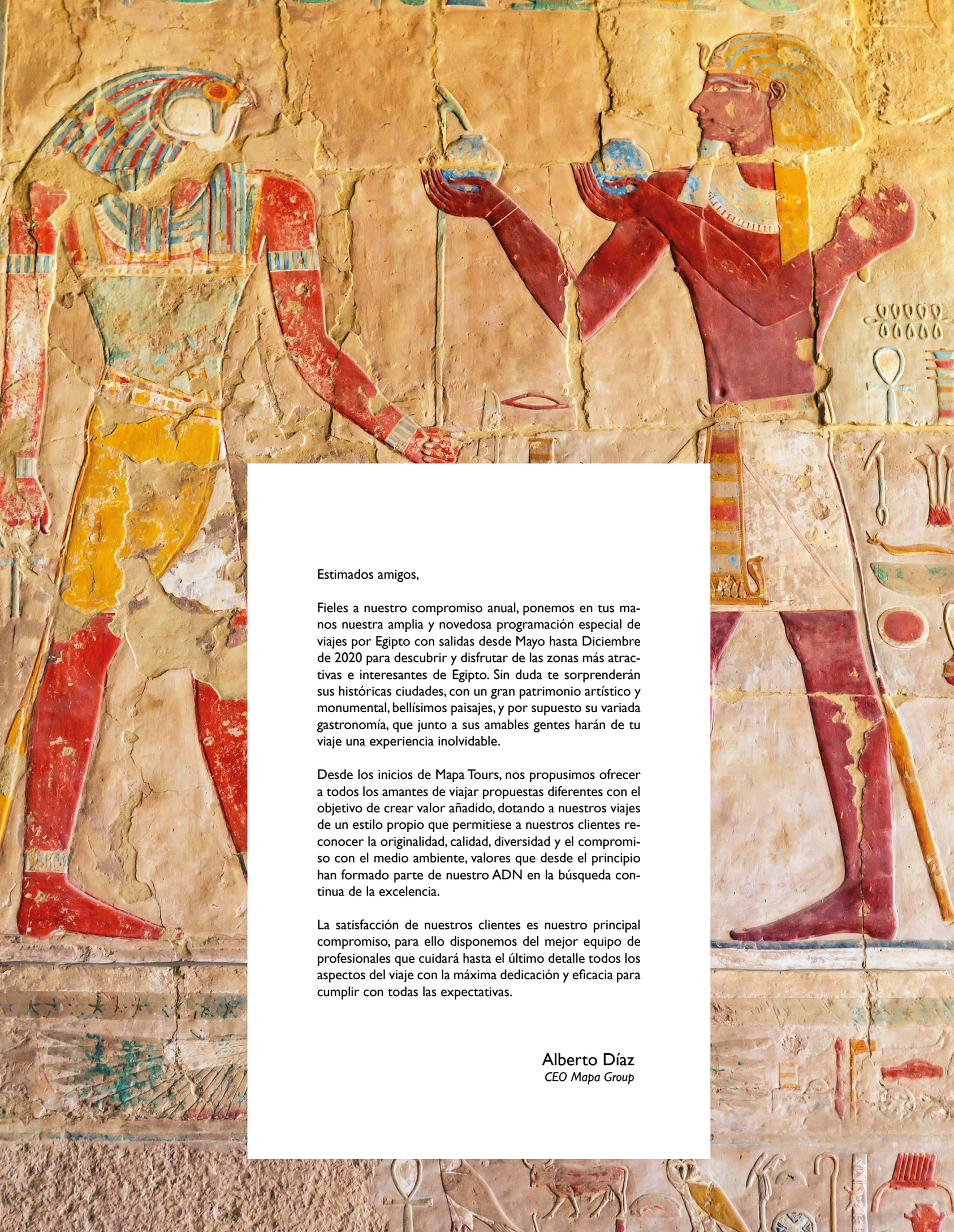

Estimados amigos,

Fieles a nuestro compromiso anual, ponemos en tus manos nuestra amplia y novedosa programación especial de viajes por Egipto con salidas desde Mayo hasta Diciembre de 2020 para descubrir y disfrutar de las zonas más atractivas e interesantes de Egipto. Sin duda te sorprenderán sus históricas ciudades, con un gran patrimonio artístico y monumental, bellísimos paisajes, y por supuesto su variada gastronomía, que junto a sus amables gentes harán de tu viaje una experiencia inolvidable.

Desde los inicios de Mapa Tours, nos propusimos ofrecer a todos los amantes de viajar propuestas diferentes con el objetivo de crear valor añadido, dotando a nuestros viajes de un estilo propio que permitiese a nuestros clientes reconocer la originalidad, calidad, diversidad y el compromiso con el medio ambiente, valores que desde el principio han formado parte de nuestro ADN en la búsqueda continua de la excelencia.

La satisfacción de nuestros clientes es nuestro principal compromiso, para ello disponemos del mejor equipo de profesionales que cuidará hasta el último detalle todos los aspectos del viaje con la máxima dedicación y eficacia para cumplir con todas las expectativas.

Alberto Díaz
CEO Mapa Group

ÍNDICE

Egipto

Philae	14
Seti	15
Karnak	16
Cleopatra	17
Keops	18
Abu Simbel	19
Horus y Mar Rojo	20
Seti y Mar Rojo	21
Isis y Mar Rojo	22
Cleopatra y Mar Rojo	23
Templos Nubios I	24
Nilo y Mar de Nubia I	25

DESCUENTOS POR RESERVA ANTICIPADA

En los programas que indicamos el pictograma de Reserva Anticipada, reservando antes del 31 Mayo y posteriormente con más de 60 días de antelación a la salida, se aplicarán los siguientes descuentos:

10% DESCUENTO VENTA ANTICIPADA

En las fechas de salida indicadas con un recuadro en el itinerario.

6% DESCUENTO VENTA ANTICIPADA

En todas las salidas (excepto del 1 al 24 de Agosto)

4% DESCUENTO VENTA ANTICIPADA

En salidas del 1 al 24 de Agosto

Plazas limitadas. El descuento de venta anticipada se realizará sólo sobre el precio base de cada programa.

OTROS DESCUENTOS

5% DESCUENTO
3ª PERSONA
Descuento para la tercera persona sobre el precio de doble, reservando en habitación triple salvo en los programa que se especifica el precio o reducción en habitación triple. Las habitaciones triples suelen ser con camas supletorias.

10% DESCUENTO
NIÑOS HASTA 11 AÑOS
Descuento para niños hasta 11 años en programas basados en vuelos especiales, compartiendo habitación con dos adultos (máximo un niño por habitación o dos si el hotel dispone de habitaciones cuádruples), salvo en los programa que se especifica el precio o reducción de niño.

5% DESCUENTO
MAYORES DE 65 AÑOS
Descuento para personas mayores de 65 años sobre el precio base en habitación doble.

5% DESCUENTO
GRUPOS DE 10 O MÁS PERSONAS
En grupos que viajen juntos 10 personas o más en las mismas fechas, programa y servicios.

Descuentos no acumulables entre sí, ni con otros descuentos o promociones. Descuentos aplicables sobre los precios base de cada programa, no aplicables sobre supl. aéreos, tasas, visados, suplementos de carburantes o cualquier otro suplemento.

VIAJAR CON MAPA TOURS

Viajar con Mapa Tours es hacerlo con una compañía con más de 25 años de experiencia organizando viajes por Europa. Contamos con más de 10.000 plazas garantizadas en vuelos regulares y especiales desde las principales ciudades de España a destinos europeos, así como plazas garantizadas en multitud de hoteles que nos permiten confirmar al momento la disponibilidad del viaje y ofrecer un producto de gran calidad a precios competitivos. La mayoria de nuestros programas son exclusivos para viajeros Mapa Tours. Somos transparentes, incluimos en el precio todos los servicios que componen el viaje, sin suplementos obligatorios en destino (excepto propinas o excursiones opcionales no incluidas en su viaje).

CIRCUITOS EXCLUSIVOS MAPA TOURS

Nuestra programación cuenta con salidas garantizadas y reserva inmediata "on line". Desde que se solicita la reserva, siempre con confirmación inmediata, y se hace el depósito correspondiente la reserva y el circuito quedan totalmente garantizados.

GUÍAS MAPA TOURS

Déjate guiar por un equipo formado por experimentados guías que te acompañarán durante el viaje, aconsejándote con las mejores opciones para aprovechar el tiempo, compartiendo todos sus conocimientos sobre el destino y encargándose de toda la logística y los detalles del circuito, para convertirlo en toda una experiencia para tus sentidos y que no te tengas que preocupar de nada más que de disfrutar.

ASISTENCIA EN VIAJE 24 HORAS

Mapatours cuenta con un servicio permanente de asistencia en viaje 24 horas. Tu seguridad y tranquilidad es otro de nuestros compromisos, a cualquier hora y en cualquier lugar del mundo. En la documentación para el viajero se te facilitará el número de teléfono de asistencia 24 horas.

FRANQUICIA DE EQUIPAJE FACTURADO EN VUELOS

Todos nuestros programas en los que se incluyen vuelos llevan incluidos la franquicia de equipaje facturado.

TARIFAS DINÁMICAS

En los casos que indicamos tarifas dinámicas en el cuadro de suplementos aéreos, significa que los precios indicados pueden ser modificados por la compañía aérea tanto al alza como a la baja sin previo aviso hasta el momento de la emisión del billete.

ICONOS

De cara a facilitarle una clara y rápida información de lo que lleva incluido en su viaje y el contenido del mismo, hemos puesto una serie de iconos en cada programa para ayudarle a elegir el que más pueda interesarle

VISITAS INCLUIDAS — En muchos de nuestros programas les estamos incluyendo una serie de excursiones y visitas, el número de las mismas estarán indicados con el siguiente icono.

COMIDAS — En bastantes viajes les incluimos una serie de comidas y/o cenas. Este distintivo le indica el número total de cenas y/o comidas incluidas.

VUELO ESPECIAL — A muchos de los destinos que les proponemos estamos volando como opción principal en vuelos especiales o charter. Los mismos vienen señalados con este icono.

SALIDAS GARANTIZADAS — Los programas en los que indicamos este distintivo implica que sus salidas son garantizadas al 100%, con mínimo dos personas inscritas.

TODO INCLUIDO — Entre nuestra programación existen diversos programas TODO INCLUIDO, con todas o la mayoría de cenas y almuerzos y una serie de excursiones incluidas según se especifica en cada itinerario.

SENTIDO UNICO — Los programas en los que indicamos este distintivo implica que será en sentido único (llegada a una ciudad y regresando desde otra distinta).

CIRCUITO EXCLUSIVO — Son circuitos especialmente diseñados para viajar en grupos formados EXCLUSIVAMENTE POR CLIENTES DE MAPA TOURS, lo que le garantizara un servicio más cuidado en cuanto a la elaboración de la ruta, guías acompañantes y locales garantizados de habla hispana, hoteles y restaurantes seleccionados, servicio de audio individual en las visitas incluidas, Wifi gratuito en los autobuses y mayoritariamente los viajeros serán de nacionalidad española.

PAQUETE PLUS — En los viajes que indicamos con este icono, le proponemos contratar una serie de comidas/cenas y las excursiones que consideramos más interesantes para que disponga del resto de su tiempo con total libertad, sin tener las "ataduras" de un programa todo incluido, que le permitirá planificar el resto de sus actividades en cada ciudad a su gusto.

BUS WIFI FREE — En los circuitos que figure este icono, nuestros autobuses estaran dotados de conexión wifi

AUDIO INDIVIDUAL — Con este icono queremos indicar que las visitas se harán con audio-guía-personal

CIRCUITO REGULAR — Los viajes identificados con este icono, son circuitos regulares organizados por nuestros corresponsales, en los que viajan personas de diferentes mayoristas y nacionalidades pudiendo ser las visitas exclusivamente en castellano o en varios idiomas.

Viajes donde viajes, siempre con la mejor protección

Con la garantía de MAPFRE

SEGURO DE VIAJE INCLUIDO MAPA TOURS

- Transporte o repatriación sanitaria en caso de enfermedad o accidente del Asegurado desplazado, hasta un centro sanitario adecuadamente equipado o hasta su país o lugar de residencia habitual.
- Asistencia médica (gastos de hospitalización, de intervenciones quirúrgicas, de honorarios médicos, de gastos de enfermería y de productos farmacéuticos) en caso de enfermedad o accidente del Asegurado desplazado en el extranjero (hasta 3.000,00 € máximo). En España (hasta 600,00 € máximo).
- Desplazamiento y alojamiento de una persona acompañante del Asegurado hospitalizado en caso de enfermedad o accidente (residente en el país o lugar de residencia habitual del Asegurado a elección de éste):
  - Desplazamiento al lugar de hospitalización (viaje de ida y vuelta).
  - Alojamiento: hasta 42,00 €/día, con un límite máximo de 420,00 €, o diez días.
- Prolongación de la estancia del Asegurado desplazado, en caso de enfermedad o accidente y siempre por prescripción facultativa (hasta 42,00 €/día, con un límite máximo de 420,00 € o diez días).
- Transporte o repatriación del Asegurado fallecido y desplazamiento de una persona acompañante (residente en el país o lugar de residencia habitual del Asegurado) que acompañe el cuerpo, hasta el lugar de inhumación, cremación o ceremonia funeraria en su país de residencia habitual.
- Desplazamiento del Asegurado por interrupción del viaje, debido al fallecimiento de un familiar hasta el segundo grado de parentesco en el país de residencia habitual del Asegurado.
- Envío de medicamentos prescritos por un facultativo con carácter urgente.
- Transmisión de mensajes urgentes.
- Indemnización en caso de pérdida, robo o destrucción total o parcial por el conjunto del equipaje y efectos personales facturados, durante el transporte realizado por la compañía transportista (hasta 150,00 € máximo).
- Localización y envío de los equipajes y efectos personales hasta el lugar del viaje previsto o hasta el lugar de residencia habitual del Asegurado.
- Responsabilidad Civil (hasta 60.000,00 € máximo).
- Pérdida de servicios contratados por retraso superior a 2 horas en la llegada del vuelo al destino contratado (hasta 100,00 € máximo).
- Demora en la salida del medio de transporte, superior a 6 horas (hasta 150€ máximo).

SEGURO OPCIONAL ASISTENCIA EN VIAJE 15€

- Transporte o repatriación sanitaria en caso de enfermedad o accidente del Asegurado desplazado, hasta un centro sanitario adecuadamente equipado o hasta su país o lugar de residencia habitual. Incluido el acompañante.
- Asistencia médica (gastos de hospitalización, de intervenciones quirúrgicas, de honorarios médicos, de gastos de enfermería y de productos farmacéuticos) en caso de enfermedad o accidente del Asegurado desplazado en el extranjero (hasta 18.000,00 € máximo). En España (hasta 1.800,00 € máximo).
- Desplazamiento y alojamiento de una persona acompañante del Asegurado hospitalizado en caso de enfermedad o accidente (residente en el país o lugar de residencia habitual del Asegurado a elección de éste):
  - Desplazamiento al lugar de hospitalización (viaje de ida y vuelta).
  - Alojamiento: hasta 90,00 €/día, con un límite máximo de 900,00 € o diez días.
- Prolongación de la estancia del Asegurado desplazado, en caso de enfermedad o accidente y siempre por prescripción facultativa (hasta 90,00 €/día, con un límite máximo de 900,00 € o diez días).
- Transporte o repatriación del Asegurado fallecido y desplazamiento de una persona acompañante (residente en el país o lugar de residencia habitual del Asegurado) que acompañe el cuerpo, hasta el lugar de inhumación, cremación o ceremonia funeraria en su país de residencia habitual.
- Desplazamiento del Asegurado por interrupción del viaje, debido al fallecimiento u enfermedad muy grave de un familiar hasta el segundo grado de parentesco en el país de residencia habitual del Asegurado.
- Envío de medicamentos prescritos por un facultativo con carácter urgente.
- Transmisión de mensajes urgentes.
- Demora en la salida del medio de transporte, superior a 6 horas (hasta 200,00 € máximo).
- Indemnización en caso de pérdida, robo o destrucción total o parcial por el conjunto del equipaje y efectos personales facturados, durante el transporte realizado por la compañía transportista (hasta 1.200,00 € máximo).
- Indemnización en caso de demora superior a 6 horas desde la llegada del vuelo, en la entrega del equipaje y efectos personales facturados en vuelo (hasta 150,00 € máximo) para sufragar los gastos de primera necesidad.
- Reembolso de vacaciones no disfrutadas por repatriación sanitaria (hasta 1.200,00 € máximo).
- Localización y envío de los equipajes y efectos personales, hasta el lugar del viaje previsto o hasta el lugar de residencia habitual del Asegurado.
- Fallecimiento accidental del Asegurado, como consecuencia de un accidente en el medio de transporte (60.000,00 €).
- Responsabilidad civil privada del Asegurado (hasta 60.000,00 € máximo). Incluye defensa legal en el extranjero y anticipo de fianzas judiciales.
- Adelanto de fondos en el extranjero (hasta 1.500,00 € máximo).
- Pérdida de conexiones aéreas por retraso en el vuelo de regreso (hasta 180,00 € máximo).
- Pérdida de pasaporte en el extranjero (hasta 250,00 € máximo).
- Demora de viaje por Overbooking (hasta 200,00 €). Para sufragar los gastos de primera necesidad.
- Pérdida de servicios contratados por retraso superior a 2 horas en la llegada del vuelo al destino contratado (hasta 300,00 € máximo).

IMPORTANTE: En el caso de que contrate el seguro de asistencia y gastos de anulación, una vez confirmada la reserva, el seguro no podrá ser cancelado y ha de ser abonado incluso en el caso de cancelación del viaje.

Este resumen de garantías es a título informativo, no sustituyendo a las condiciones generales de la póliza, que se encuentran a su disposición en Mapfre o en nuestra web www.mapatours.com.

SEGURO OPCIONAL GASTOS DE ANULACIÓN 25€

- La garantía relativa a los gastos por anulación del viaje es la relacionada en este artículo, y tiene vigencia desde que la Compañía reciba la comunicación de inclusión del Asegurado por parte del Tomador del seguro, y finalizará en el momento del inicio del viaje (embarque en el medio de transporte colectivo utilizado en el viaje). La garantía no tendrá validez si no se contrata en el mismo momento que el viaje objeto del seguro.
- La Compañía se hará cargo del reembolso de los gastos de anulación del viaje que se produzcan a cargo del Asegurado y le sean facturados por aplicación de las condiciones generales de venta de su proveedor, siempre que anule el viaje antes del inicio del mismo y por una de las causas siguientes:

a) Enfermedad o accidente corporal grave o fallecimiento:
  - Del Asegurado o sus cónyuges, hijos, padres, abuelos, hermanos, suegros, yernos, nueras y cuñados.
  - De la persona encargada durante el viaje de la custodia, en la residencia habitual, de los hijos menores de edad o disminuidos.

b) Convocatorias, como parte, testigo o jurado de un Tribunal, salvo que conociese de la misma previamente a la contratación del viaje. Se presentará copia original de la convocatoria judicial o administrativa.

c) Daños graves ocasionados por incendio, explosión, robo o por la fuerza de la Naturaleza, en su residencia habitual o secundaria o en sus locales profesionales propios o alquilados que los hiciera inhabitables o con grave riesgo de que se produzcan mayores daños que justifiquen de forma imprescindible su presencia.

d) Despido profesional del Asegurado, no disciplinario. En cualquier caso, este contrato deberá haber sido suscrito antes de la comunicación por parte de la empresa al trabajador.

e) Anulación de la persona que ha de acompañar al Asegurado en el viaje, inscrita al mismo tiempo que el Asegurado, y asegurada por este mismo contrato, siempre que la anulación tenga su origen en una de las causas enumeradas anteriormente. Si el Asegurado decidiera viajar en solitario quedarán cubiertos los gastos adicionales en concepto de Suplemento Individual.

f) Incorporación a un nuevo puesto de trabajo en empresa distinta, con contrato laboral y siempre que la incorporación se produzca con posterioridad a la adhesión al seguro, y de la que no tuviese conocimiento en la fecha en que se realizó la adhesión.

g) Convocatoria para presentación a exámenes de oposiciones oficiales, recibidas con posterioridad a la adhesión al seguro.

h) Actos de piratería aérea, terrestre o naval, que imposibiliten al asegurado el inicio del viaje objeto del seguro.

i) Robo de documentación o equipaje que imposibilite al asegurado iniciar su viaje, siempre y cuando se produzca en su domicilio, hasta 48 horas antes del inicio del viaje.

j) Conocimiento con posterioridad a la contratación de la estancia de la obligación tributaria de realizar una declaración paralela del IRPF, cuya cuota a liquidar supere las 601 €.

k) La entrega en adopción de un niño.

l) La no concesión de visados por causas injustificadas.

m) Traslado forzoso del trabajo por un periodo superior a tres meses.

n) La llamada inesperada para intervención quirúrgica.

o) Cuarentena médica.

p) La declaración de zona catastrófica en el lugar de residencia del asegurado o lugar de destino del viaje.

q) La obtención de una estancia similar a la contratada en un sorteo público ante notario.

r) Retención policial del asegurado por causas no delictivas.

s) Enfermedades psíquicas o mentales que requieran más de siete días de hospitalización o internamiento.

t) Convocatoria como miembro de una mesa electoral.

u) Declaración de suspensión de pagos o quiebra de la empresa.

- Como Enfermedad Grave, además de lo expresado en II DEFINICIONES, se entenderá la alteración de la salud constatada por un profesional médico y que, en opinión del equipo médico de la Compañía, obligue a permanecer en cama al enfermo y le implique el cese de cualquier actividad profesional o privada.

EGIPTO

Cuna de faraones

"El regalo del Nilo" es una de las descripciones más adecuadas para este país, que le fue dada de tiempos inmemoriales, ya que el río con sus crecidas fertilizaba la tierra con los limos que arrastraba.
Desde 1902, fecha de la construcción de la primera presa de Aswan, estas inundaciones se han ido controlando de manera que el volumen de agua sea lo más homogéneo posible a lo largo del año, con las ventajas y desventajas que esto provoca.
"La tierra de los faraones", otra de las tópicas definiciones del país, referida a su historia, que desde 2.500 años a.c. ya tenía una monarquía que unificaba el alto y el bajo Egipto.
Desde entonces y hasta hoy en día Egipto nos ha dejado imborrables huellas de su grandeza a nivel político, cultural o arquitectónico, que podemos difrutar a lo largo de estas tierras hospitalarias con los recién llegados.

guía práctica

• Documentación:
Para españoles es necesario viajar con pasaporte con una vigencia mínima de 6 meses al inicio del viaje. A la llegada al país, se tramita un visado de entrada a través de nuestro corresponsal. Otras nacionalidades consultar con su embajada

• Clima:
El clima varía dependiendo de las zonas. En el Cairo y sur del país los días son calurosos y las noches frías. En el norte el clima es típicamente mediterráneo. Con el fin de evitar las horas de más calor, las visitas se realizarán por la mañana muy temprano.

• Idioma:
El idioma oficial es el árabe y después el inglés. En los comercios no hay problema para encontrar personas de habla hispana.

• Diferencia horaria:
Una hora más que en España.

• Moneda y cambio:
La moneda oficial es la libra egipcia. No se puede sacar moneda egipcia del país. Conviene llevar dinero en euros y recuerda que a la salida del país te pedirán los justificantes de cambio.
1€=17 L.E. (aproximadamente).

• Electricidad:
220 voltios aunque en algunos lugares también 110 voltios.

• Compra:
Los comercios y bazares suelen abrir de 9/10 de la mañana a 20/21 horas de la noche pero prácticamente podemos asegurarte que se encuentran abiertos desde primeras horas de la mañana hasta altas horas de la noche. Comprar en Egipto es todo un arte. Los zocos son el centro de toda actividad comercial en este atractivo país. Generalmente se utiliza el arte del regateo, excepto si compras en tiendas fuera del zoco. Se pueden encontrar interesantes reproducciones de artesanía del antiguo Egipto, así como papiros, cerámicas, alabastro, etc. También la artesanía contemporánea es interesante en forma de alfombras, prendas de cuero, perfumes, etc. También son interesantes los objetos de oro y plata.

• Propinas, tasas, impuestos:
Es lo más natural en el país, se dan con bastante frecuencia en todas partes, taxis, restaurantes, servicio de los hoteles, maleteros. Es conveniente llevar moneda suelta para estos casos y recuerda: en el barco es norma habitual, por no decir obligatorio dejar una propina al finalizar el crucero que después será repartida entre todo el personal del barco. A título orientativo le informamos de la cantidad total a entregar en destino por este concepto: Viajes de 8 días 35€ y 11/12 días 45 €.

• Transporte y comunicaciones:
Vuelos internos: debido a la gran demanda, el horario de estos vuelos será reconfirmado por nuestros asistentes en destino, siendo ellos quienes les informarán sobre los cambios que se pudieran producir. La gran mayoría de los turistas que viajan a Egipto lo hacen por vía aérea: Vuelos directos de línea regular desde las capitales europeas al Cairo y multitud de vuelos chárter a las ciudades más turísticas del país. Para volar por el interior las principales ciudades están conectadas aunque los horarios suelen variar en muchas ocasiones. Los cruceros por el Nilo son uno de los principales atractivos del país. A lo largo del valle del Nilo, y por el delta se conecta vía férrea con el Cairo. El servicio es cómodo, rápido, barato y puntual. La red de autobuses es muy buena y recorre todo el país a precios moderados. Los taxis son toda una aventura. Primero hay que pactar el precio del trayecto después de un interminable regateo, una vez dentro del taxi prepárese a un verdadero rally por toda la ciudad.

• Ropa:
Se aconsejan ropas cómodas de algodón. Alguna prenda de abrigo para por las noches. Tanto hombres como mujeres deben llevar cubiertos los hombros, no llevar minifalda, ni pantalones cortos. El bañador es más recomendable que el bikini. Son imprescindibles un sombrero, gafas de sol, repelente contra mosquitos y protector para el sol. Si se visita el desierto, se recomienda ropa que cubra todo el cuerpo, seguramente tendrás menos calor. El material fotográfico generalmente se encuentra a precios más altos que en España, con lo cual se recomienda llevarlo desde aquí. Recuerda que no se pueden fotografiar instalaciones militares, canal de Suez, catacumbas y algunos Museos y tumbas en su interior. Generalmente, pagando un permiso a la entrada, se podría realizar.

• Gastronomía:
Es muy variada y rica en sabores. Como platos de referencia se pueden citar la Tahina, la Dolma, el Felafel, y por supuesto todo tipo de dulces, utilizando hojaldres, miel, frutos secos etc, como es normal en la tradición del mundo árabe. Las carnes más consumidas son el cordero y el pollo en todo el país. En el norte, en el área mediterránea, también se degustan diferentes tipos de pescados. En esta misma zona se producen vinos, tanto blancos como tintos, de gran reputación mundial. El té (chai), y el café (kawa), que se toma a la manera turca son también imprescindibles a la hora de hablar de la gastronomía egipcia.

• Prevenciones sanitarias:
Ninguna en especial. Se aconseja no beber agua sin embotellar, y no comer alimentos sin cocinar. Las frutas se pueden comer pero bien peladas.

• Información sobre el viaje:
- En los programas Todo Incluido, los almuerzos serán en restaurantes locales en lugar de en los hoteles. Esto mismo puede suceder con la cena el día de llegada a El Cairo desde el crucero o desde cualquier otra ciudad egipcia debido a los horarios de los vuelos internos.
- En los cruceros, las cabinas están repartidas en varias cubiertas. No se confirmará previamente la cubierta, ya que la cabina será asignada a su llegada al barco.
- Triples: en los barcos, la cabina triple será una cabina doble con supletoria o cabina doble con cama individual. En los hoteles, será habitación doble con cama supletoria o sofá cama.
- En todos los programas con pensión completa las bebidas nunca están incluidas.
- Durante el crucero y debido al tráfico fluvial y al paso de la esclusa de Esna, puede haber retrasos sobre los horarios previstos que ocasionen cambios en el orden de las visitas, pero se mantendrá íntegro el contenido de los programas.
- El Ramadán (mes de ayuno y celebraciones para los musulmanes) puede influir en los horarios comerciales o en los servicios incluidos en los programas.
- Como norma general y para favorecer la conservación de las pinturas, no está permitido hacer fotos con flash o grabar en el interior de las tumbas.

• Teléfonos:
Para llamar a España hay que marcar 00-34 y el prefijo del abonado.
Embajada De España En El Cairo
41, Ismail Mohamed - Zamalek
Tel.: 2 -27356437
Oficina Comercial:
19, Boulos Hanna Str.
Tel.: 2 - 336 15 88

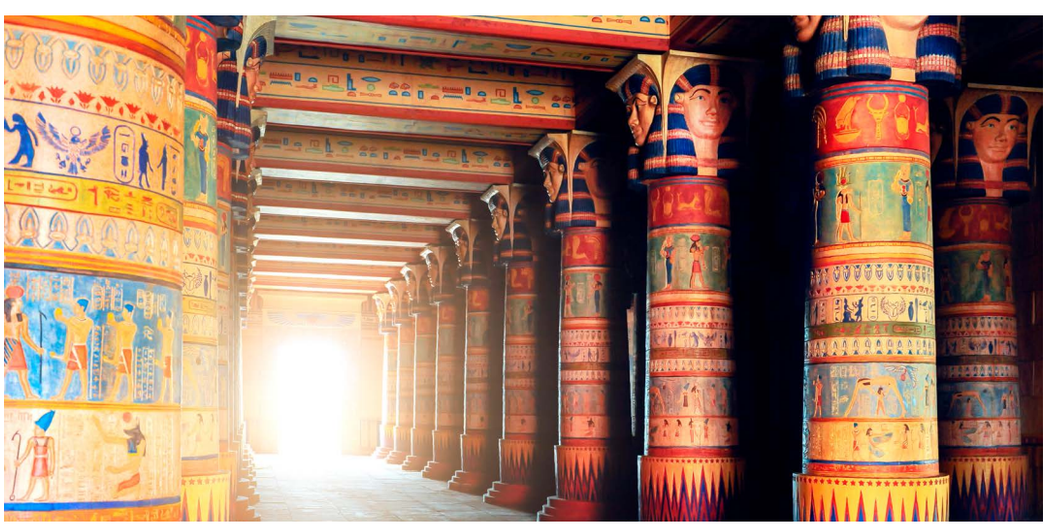

excusiones opcionales

ASWAN

Abu Simbel en autocar.
En esta excursión opcional se conocerán los impresionantes templos de Ramses II y su amada Nefertari. El guía dará las explicaciones fuera de los templos y, posteriormente, los clientes tendrán tiempo libre para visitarlos.
Incluye: viaje en autocar, entrada y guía de habla hispana. Precio por persona: 105 €

Luz y Sonido en Philae.
Si prefieres conocer el templo de Isis por la noche, se puede realizar igualmente para asistir a su fabuloso espectáculo de luz y sonido. Precio por persona: 40 €.

LUXOR

Luz y Sonido en Luxor:
Disfrutaremos del espectáculo de luz y sonido en el Templo de Karnak. Realizaremos un recorrido para admirar esta impresionante obra arquitectónica hasta llegar al Gran Lago Salado. Tomaremos asiento y contemplaremos el espectáculo de luces mientras el templo se ilumina. A lo largo del espectáculo, nos contarán como se hizo el templo y cómo era la vida en la Antigua Tebas. Incluye: traslados, entrada y guía de habla hispana. Precio por persona: 40 €

Valle de los Reyes, colosos de Memnon y templo de Hathshepsut:
Cruzaremos a la orilla oeste del Nilo para conocer la necrópolis en la que descansan numerosos faraones del Imperio Nuevo. Se incluye la entrada a 3 tumbas. Posteriormente, visita del Templo de Hathshepsut, una auténtica maravilla construida por la reina-faraón Hathshepsut en honor al dios Amon-Ra. En ruta, parada para conocer los Colosos de Memnon, dos gigantescas estatuas de piedra que representan al faraón Amenhotep III. Incluye transporte en autocar, entradas y guía de habla hispana. Precio por persona: 65€

HURGHADA

Safari en 4X4 por el desierto.
En esta excursión opcional de mediodía nos adentraremos en vehículos todo terreno por el desierto para visitar un poblado beduino y realizar un paseo en camello. Incluye: Transporte en vehículos todo terreno, visita a poblado beduino, paseo en camello y guía. Precio por persona: 60 €.

Buceo en la isla de Gifton, con almuerzo.
Te ofrecemos realizar un relajante y tranquilo crucero por el mar Rojo entre bellos paisajes e iniciarle en la práctica libre del buceo a pulmón. Incluye: Traslados al embarcadero, paseo en barco, almuerzo y equipo básico de buceo (gafas, aletas y tubo). Precio por persona: 50 €.

EL CAIRO

Visita cultural, Museo egipcio, la Ciudadela y el barrio Copto con almuerzo.
Para conocer esta impresionante metrópoli del mundo árabe, le ofrecemos opcionalmente realizar una visita a la ciudad en la que le mostraran el interior del museo egipcio, donde entre otros muchos tesoros se encuentra el de Tutankamon, recorreremos las principales arterias del centro de la ciudad, visita de la Ciudadela. Posteriormente iremos a visitar la Babilonia Cristiana, conocida como el «barrio Copto». Visita de la Sinagoga. Incluye: Transporte en autocar, entrada al museo egipcio y la Ciudadela con mezquita, almuerzo en restaurante y guía de habla hispana. Precio por persona: con almuerzo: 60 €.

Menfis y Necrópolis de Sakkara con almuerzo.
Se visitará en Menfis la enorme estatua tumbada de Ramses II y la Esfinge de Alabastro. Posteriormente visita de la Necrópolis de Sakkara y su recinto arqueológico donde se encuentra la pirámide de Unas. Incluye: Transporte, entradas a Menfis y Sakkara, guía de habla hispano y almuerzo. Precio por persona: 60 €.

Luz y Sonido en las pirámides de Giza.
Fantástico espectáculo de luz y sonido en el que disfrutará en el recinto de las pirámides con su impresionante juego de luces. Incluye: Transporte, asistencia al espectáculo de luz y sonido, guía de habla hispana. Precio por persona: 40 €.

Cena con espectáculo en crucero por el Nilo.
Excursión ideal para disfrutar de una grata velada degustando platos típicos egipcios a bordo de un barco por el Nilo, desde el que tendrás hermosas vistas de la ciudad de noche, amenizado por danzas folklóricas y la popular danza del vientre. Incluye: Transporte, cena en barco por el Nilo con show, guía de habla hispana. Precio por persona: 65 €.

Panorámica de El Cairo nocturno, bazar de Khan el Khalili y cena.
Por la tarde, iniciaremos un recorrido por la capital de Egipto donde podremos apreciar el encanto de una ciudad donde se respira el peso de su fascinante historia. Veremos el contraste en las construcciones más actuales como la Torre de El Cairo, las zonas más populares y llenas de vida como el bazar de Khan el Khalili, hasta lo más característico del Egipto faraónico como los restos arqueológicos y sus barrios más típicos, la Ciudadela de Saladino construida sobre la colina de Muqattan a las afueras del Cairo, desde donde al atardecer, tendremos unas inolvidables vistas de la ciudad. Al finalizar la misma, tenemos la cena incluida en un restaurante típico. Precio por persona: 30 €.

Alejandría con almuerzo.
A primera hora de la mañana salida hacia Alejandría, a través del Delta para apreciar la vida de las granjas en los pequeños pueblos. Llegada a Alejandría y visita del parque Montazah. Continuación a través de la ciudad para visitar la columna de Pompeyo. Almuerzo. Por la tarde visita del Fuerte Qaitbai y la necrópolis Ptolomeica de Anfuchi. Regreso al Cairo por la carretera del desierto. Precio por persona: 90 €.

Condiciones especiales:
Los precios de las excursiones son aproximados y a reconfirmar en destino. En algunos casos es necesario un mínimo de participantes para poder realizarlas o el proveedor, puede ofrecerle alguna otro opción a diferente precio. Las excursiones opcionales contratadas en destino no son parte del contrato combinado y no puede el organizador aceptar responsibilidad alguna sobre su calidad o precios. Cualquier reclamación sobre estos servicios ha de ser presentada al proveedor en destino. En los almuerzos o cenas nunca está incluida la bebida.

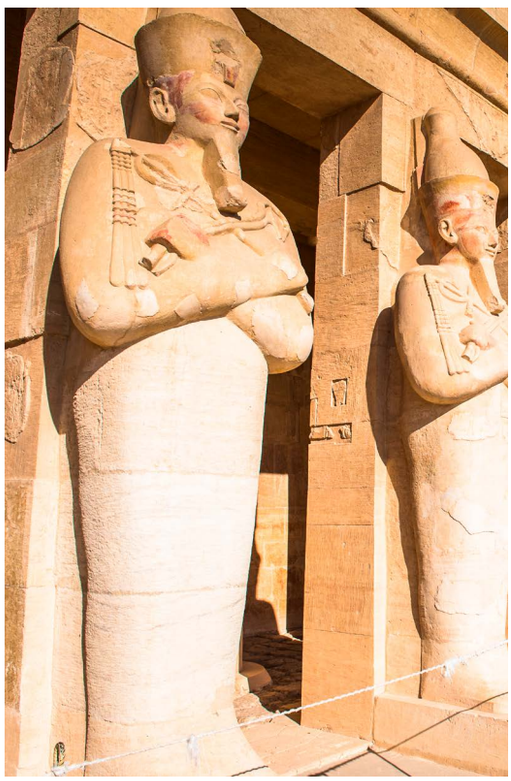

HOTELES EN EL CAIRO

Hotel Ramses Hilton 5*****
1115 Corniche el Nile

WiFi FREE | Clasificación MAPA TOURS 5* Std | Opción: C2

Situación	En el centro de la ciudad, en la orilla oeste del Nilo y cerca de la zona comercial y del famoso museo.
Habitación	859 habitaciones con aire acondicionado, baño, teléfono, tv satélite, wifi, minibar, radio y terraza.
Servicios	5 restaurantes especializados en cocina oriental, egipcia, francesa, cafetería, 3 bares, pub, boutiques, casino, sala de fiestas con capacidad para 600 personas, billares, sala de videojuegos, centro de belleza, piscina con solarium, gimnasio y sauna.

Opción: C1

Le Meridien Pyramids 5*****
El Remaya Square - PO Box 25 Pyramids - El Cairo

Clasificación MAPA TOURS 5* L

Situación	Frente a las Pirámides.
Habitación	488 habitaciones con aire acondicionado, cuarto de baño con secador de pelo, televisión, teléfono y minibar.
Servicios	Varios restaurantes, uno de ellos internacional y a la carta 24 horas, bar, shisha café, piscina con cascadas, canchas de tenis, boutiques, salón de belleza, gimnasio, sala de masajes, área de juegos, sala de reuniones y servicio de habitaciones 24 horas.

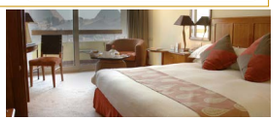

Opción: B1-B2

Barcelo Cairo Pyramids 4****
229, Pyramids Road

WiFi FREE | Clasificación MAPA TOURS 4* Sup

Situación	Inaugurado en septiembre 2009, en la zona de pirámides, a sólo 5 minutos en coche de la Pirámide de Keops y de la Esfinge.
Habitación	210 amplias habitaciones equipadas con mobiliario moderno, aire acondicionado, baño con secador de pelo, teléfono, televisión, caja fuerte, minibar y wifi.
Servicios	Restaurante buffet, restaurante italiano, restaurante panorámico con vistas a las pirámides, 3 bares, piscina, discoteca, spa, gimnasio, boutiques.

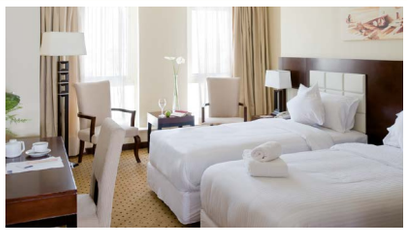

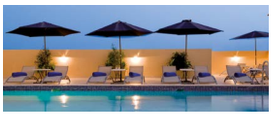

The Oasis Hotel Pyramids 4****
Alexandria Desert Road

Clasificación MAPA TOURS 4* Std | Opción: A

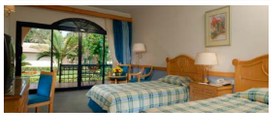

Situación	A 5 km de las pirámides y a 15 km del centro de la ciudad.
Habitación	298 habitaciones con aire acondicionado, baño con secador de pelo, televisión, teléfono y caja fuerte.
Servicios	Restaurante, bar, piscina, gimnasio, spa, pista de tenis, zona infantil, discoteca, sala de reuniones y servicio de lavandería

HOTELES EN EL CAIRO

Semiramis Intercontinental 5*****
Corniche El Nil, P. O Box 60

WIFI FREE

Clasificación MAPA TOURS 5* LS

Opción: D (totalmente renovado en 2017)

Situación	En el centro de la ciudad, a 5 minutos a pie del Museo Egipcio
Habitación	726 habitaciones con aire acondicionado, baño con secador de pelo y albornoz, teléfono, televisión, cafetera, planchador, caja fuerte, minibar y balcón.
Servicios	Varios restaurantes, bares, piscina, gimnasio, spa, boutiques, salas de conferencias, centro de negocios, servicio de niñera y servicio médico

Opción: F (totalmente renovado en 2017)

Sheraton Cairo Hotel & Casino 5*****
Galae Square, P. O Box 11 – El Cairo

Clasificación MAPA TOURS 5* LS

Situación	En el centro de El Cairo, a poca distancia del Museo Egipcio.
Habitación	660 habitaciones equipadas con aire acondicionado, baño con secador de pelo y albornoz, minibar, cafetera-tetera, televisión vía satélite y caja fuerte.
Servicios	3 restaurantes, 3 bares, piscina, gimnasio, salón de belleza, casino, boutiques, servicio de lavandería y servicio médico.

Kempinski Nile 5*****
12 Ahmed Ragheb, Corniche el Nile, Garden City

Clasificación MAPA TOURS 5*GL

Opción: G

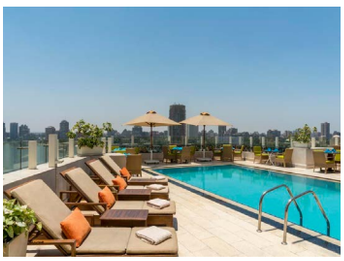

Situación	En el centro de la ciudad, a 5 minutos a pie del Museo Egipcio.
Habitación	191 habitaciones con aire acondicionado, baño con secador de pelo, albornoz y zapatillas, televisión vía satélite, teléfono, minibar, caja fuerte, carta de almohadas y wifi free.
Servicios	Restaurante principal, turco e italiano, bares, piscina, spa, centro de negocios y servicio de lavandería.

HOTELES EN EL MAR ROJO

Pharaoh Azur Resort 5*****
P.O. Box 263, Hurghada

Clasificación MAPA TOURS 4* Std

Opción: A1 - B1 - B2 * Todo Incluido

Situación	A orillas del Mar Rojo, en primera línea de playa y a 18 km. del centro de Hurghada.
Habitación	458 habitaciones con aire acondicionado, baño completo con secador de pelo, teléfono, tv satélite, minibar, caja de seguridad y terraza.
Servicios	Restaurantes, bares, barbacoa, café moro, boutiques, salón de belleza, sala de juegos, dos piscinas para adultos y niños, piscina cubierta, miniclub pista de tenis, paddle, mini golf, jacuzzi, facilidades para la práctica de deportes acuáticos y sala de conferencias.

Opción: C1 - C2

Continental 5*****
El Fareek Youssef Affifi St. – Hurghada

WIFI FREE

Clasificación MAPA TOURS 5*

Situación	En primera línea de playa con puerto deportivo privado y a 8 km del centro de Hurghada
Habitación	252 habitaciones con aire acondicionado, baño con secador de pelo y albornoz, teléfono, televisión, cafetera, caja fuerte, minibar.
Servicios	Varios restaurantes, bares, piscina, gimnasio, salón de belleza, boutiques, club infantil, pistas de tenis, servicio médico y facilidades para la práctica de deportes acuáticos.

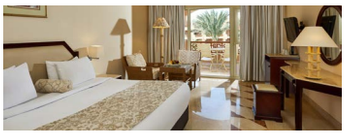

Marriot 5****
El Corniche Road, P.O Box 38 – Hurghada

WIFI FREE

Clasificación MAPA TOURS 5* L

Opción: D - F - G

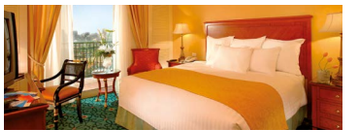

Situación	En primera línea de playa y a 8 km del centro de Hurghada.
Habitación	283 habitaciones con aire acondicionado, baño con secador de pelo, teléfono, televisión, cafetera, caja fuerte, minibar y balcón.
Servicios	Varios restaurantes, bares, piscina, gimnasio, gimnasio, salón de belleza, boutiques, club infantil, pistas de tenis, servicio médico y facilidades para la práctica de deportes acuáticos.

CRUCEROS POR EL NILO

Lunes a viernes - 5 días
Viernes a lunes - 4 días

Nile Premium 5*****

WIFI FREE

Clasificación MAPA TOURS 5* Lujo Sup

Opción G
Opción C1, C2, D, F (con suplemento)

Descripción	Elegante y moderna motonave. Inagurada en verano 2008 y renovado en 2017.
Cabinas	60 cabinas exteriores: 4 suites y 56 junior suites dobles equipadas con: Aire acondicionado con control individual, amplia ventana panorámica, televisión de plasma vía satélite, minibar, caja de seguridad, teléfono con servicio despertador y llamadas internacionales, hilo musical, acceso a Internet, secador de pelo y cuarto de baño con bañera o ducha.
Servicios	Restaurante con cocina internacional buffet con capacidad para 130 personas, bar panorámico, discoteca, pub, piscina, solarium con tumbonas, sombrillas, bar con servicio de snacks, gimnasio al aire libre, sala de masajes, sauna y baño turco, sala de lectura, sala de juegos, tienda de regalos, wifi free en las cabinas y zonas comunes (excepto cubierta de piscina), botella de agua mineral 1.5l diaria por cabina, servicio de té y café después de comidas y cenas, servicio de lavandería. A bordo se aceptan tarjetas Visa y Master Card. * Algunos de los servicios que ofrece el barco son de pago como las llamadas telefónicas, masajes, etc.

Esmeralda 5*****

WIFI FREE

Clasificación MAPA TOURS 5* Lujo Sup

Opción G
Opción C1, C2, D, F (con suplemento)

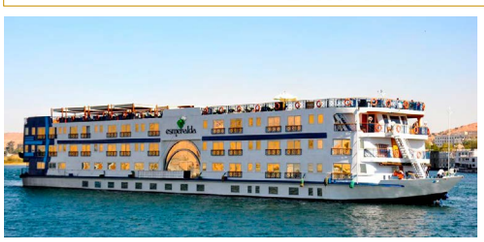

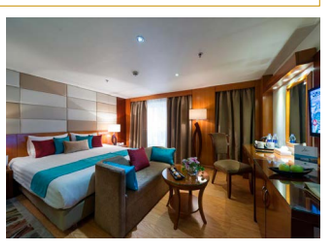

Descripción	Elegante motonave del Nilo.
Cabinas	60 cabinas exteriores con aire acondicionado, baño con secador de pelo, televisión vía satélite, , minibar, tetera y wifi free.
Servicios	Restaurante, 2 bares, bar en la piscina, , piscina, solárium con tumbonas, gimnasio, sauna, tienda de regalos y servicio de lavandería.

Solaris II 5*****

Clasificación MAPA TOURS 5*L

Opción:
B2, C1, C2, D, F

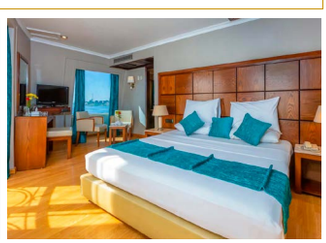

Descripción	Motonave del Nilo renovada en 2019.
Cabinas	74 cabinas exteriores con aire acondicionado, baño con secador de pelo, televisión vía satélite, teléfono, minibar y balcón.
Servicios	Restaurante, bar, piscina, solárium con tumbonas, gimnasio, sauna y servicio de lavandería.

Liberty 5*****

Clasificación MAPA TOURS 5*

Opción:
A, B1

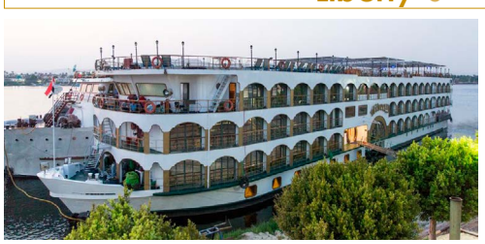

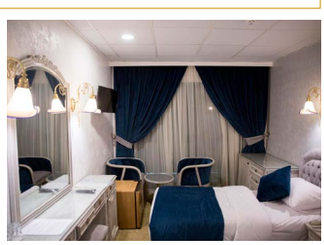

Descripción	Motonave del Nilo
Cabinas	72 cabinas con aire acondicionado, baño con secador de pelo, televisión, teléfono, minibar y caja fuerte.
Servicios	Restaurante, piscina, solárium con tumbonas, tienda, salón de belleza y servicio de lavandería.

CRUCEROS POR EL NILO

Jueves a lunes - 5 días

Nile Style 5*****

WIFI FREE

Clasificación MAPA TOURS 5*L

Opción D, F, G (programas Keops y Abu Simbel)

Descripción	Motonave renovada en octubre de 2018.
Cabinas	79 cabinas, incluidas 2 suites, equipadas con aire acondicionado, baño, teléfono, televisión, caja fuerte y minibar
Servicios	Restaurante, bares, discoteca, piscina, boutique, sala de juegos, biblioteca, wifi free en las cabinas y zonas comunes (excepto cubierta de piscina), botella de agua mineral 1.5l diaria por cabina, servicio de té y café después de comidas y cenas y servicio de lavandería

Alyssa 5*****

Clasificación MAPA TOURS 5*L

Opción: D, F, G (programas Keops y Abu Simbel)

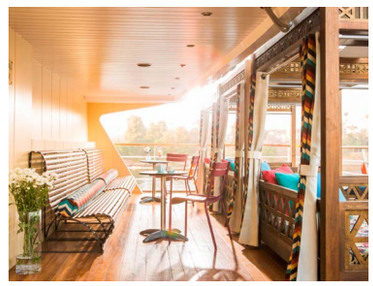

Descripción	Motonave renovada en 2019.
Cabinas	66 cabinas equipadas con aire acondicionado, baño con secador de pelo, teléfono, televisión, caja fuerte y minibar.
Servicios	Restaurante, bares, piscina, boutique, gimnasio, spa, sala de masajes, discoteca y servicio de lavandería

LA TERRASE 5*****

Clasificación MAPA TOURS 5*L

Opción B2, C1, C2 (programas Keops y Abu Simbel)

Descripción	Motonave del Nilo renovada en 2018.
Cabinas	60 cabinas con baño con aire acondicionado, baño con secador de pelo, televisión, teléfono, caja fuerte, minibar y balcón.
Servicios	Restaurante, bar, piscina, gimasio, spa, tienda de regalos, salón de belleza, biblioteca y servicio de lavandería.

Zeina 5*****

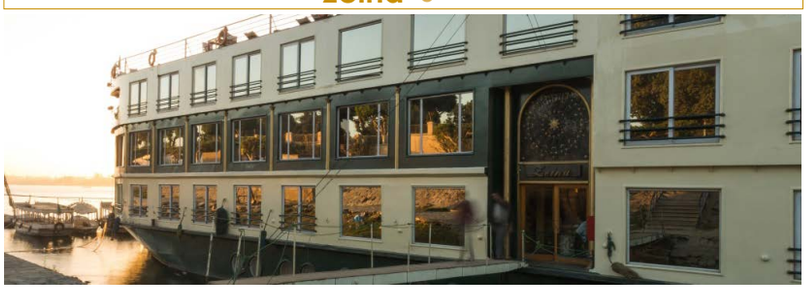

Clasificación MAPA TOURS 5* Std

Opción: A1 - B1 (programas Keops y Abu Simbel)

Descripción	Motonave dotada de todo tipo de servicios
Cabinas	74 cabinas equipadas con aire acondicionado, baño con secador de pelo, teléfono, televisión, caja fuerte y un pequeño frigorífico.
Servicios	Restaurante, bar, piscina, discoteca y servicio de lavanderías.

CRUCEROS POR EL LAGO NASSER

Nubian Sea 5*****

Clasificación MAPA TOURS 5* Std

Opción: A, B1, B2, C1, C2

Descripción	Moderna motonave del Lago Nasser
Cabinas	70 cabinas con airea acondicionado, baño, felefono, hilo musical
Servicios	Restaurante, dos bares, discoteca, boutique, salón de belleza, piscina y solarium.

Steigenberger Omar el Khayam 5*****

Clasificación MAPA TOURS 5*L

Opción: D, F, G

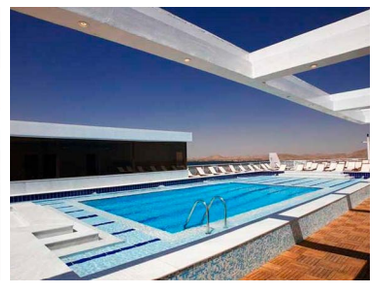

Descripción	Elegante motonave del Lago Nasser de la prestigiosa cadena alemana Steigenberger.
Cabinas	68 cabinas con aire acondicionado, baño con secador de pelo, televisión, teléfono, caja fuerte y minibar.
Servicios	Restaurante, bar, piscina, solárium con tumbonas, gimnasio, spa, tienda de regalos, sala de billar y salón de belleza.

HOTELES y BARCOS PREVISTOS O SIMILARES EN NUESTRA PROGRAMACIÓN SEGÚN OPCIÓN ELEGIDA

OPCIÓN	CAT	CRUCERO POR EL NILO	HOTEL EN EL CAIRO	CRUCERO NILO Y LAGO NASSER	HOTELES EN MAR ROJO (zona Hurghada)
A	5*/4*	Liberty 5* / Zeyna 5*	Oasis 4* (zona Pirámides)	Nubian Sea 5*	Pharaoh Azur Resort 5*
B1	5*/4*S		Barcelo Pyramids 4*S (zona Pirámides)		
B2	5*L/4/S	Solaris II 5*L / La Terrasse 5*L	Barcelo Pyramids 4*S (zona Pirámides)		
C1	5*L/5*L		Meridien Pyramids 5*L (zona Pirámides)		Continental 5*
C2	5*L/5*L		Ramses Hilton 5* (zona Centro)		
D	5*L/5*L	Solaris II 5*L / N. Style 5*L / Alyssa 5*L	Semiramis 5*L (zona Centro)	Steigenberger Omar el Khayam 5*L	Marriot 5*
F	5*L/5*L		Sheraton Cairo Hotel & Casino 5*L (zona Centro)		
G	5*LS/5*GL	N. Premium 5*LS / Esmeralda 5*LS / N. Style 5*L / Alyssa 5*L	Kempinski Nile 5*GL (zona Centro)		

RELACIÓN DE HOTELES Y BARCOS ALTERNATIVOS EN NUESTROS VIAJES

El Cairo	Pyramids Park 4* / Horizon Pyramids 4*	Zona Pirámides
	Mercure Le Sphinx 5*L / Steigenberger Pyramids	Zona Pirámides
	Conrad 5* / Grand Nile Tower 5*	Zona Centro
Cruceros Nilo	Le Mirage / Grand Princess 5*	Crucero
	Royal Esadora 5*L / Tuya 5*L / Opera 5*L	Crucero

Philae

Philae

CIRCUITO EXCLUSIVO · SALIDAS GARANTIZADAS · CRUCERO · 6 COMIDAS · VISITAS INCLUIDAS 8

Salidas del 1 de Mayo al 11 de Diciembre

- Vuelo especial y regular desde Madrid: viernes
- Vuelo regular desde Barcelona: viernes

Salidas con descuento 10% reserva anticipada, (ver página 3):

19 Junio - 24 Julio - 28 Agosto - 25 Septiembre - 13 Noviembre - 11 Diciembre

8 días desde 894€

destacamos

- 6 comidas.
- Vuelo interno Luxor-Cairo.
- Visita del templo de Kom Ombo.
- Visita del templo de Edfu.
- Visita de los templos de Luxor y Karnak
- Visita de los colosos de Memmon.
- Visita del templo de Hathepsut.
- Visita del Valle de los Reyes.
- Visita del recinto de las pirámides de El Cairo y la Esfinge

itinerario (WEB lti.705)

Día 1.- Ciudad de origen - Aswan - Crucero por el Nilo mp

Salida en vuelo especial (directo) o regular (vía Cairo) a el Alto Egipto, Aswan. Llegada, asistencia y traslado directamente al barco. Cena y noche a bordo.

Día 2.- Crucero por el Nilo pc

Desayuno. Aswan, situada en la frontera sur de Egipto. De madrugada, posibilidad de realizar una excursión opcional a Abu Simbel en bus para visitar sus impresionantes templos de Ramsés II y su amada Nefertari, rescatados de las profundidades del Nilo. Regreso a Aswan. Almuerzo a bordo y navegación hacia Kom Ombo. Visita de su templo situado en una plataforma rocosa en una curva del Nilo dedicado al dios de los Cocodrilos Sobek, con sus textos grabados. Posteriormente seguiremos el Nilo entre bellos y exóticos paisajes hacia Edfú. Cena y noche a bordo.

Día 3.- Crucero por el Nilo pc

Desayuno. Visita del templo de Edfu, el segundo más grande de Egipto (después del templo de Karnak) y el mejor conservado de Egipto, dedicado al Dios Horus cuya construcción se inició en el 237 a.C. Almuerzo a bordo y navegación hacia Luxor, vía Esna. Cena y noche a bordo.

Día 4.- Crucero por el Nilo - El Cairo mp

Tras el desayuno, visita del templo de Luxor, dedicado al dios Amon-Ra donde destaca la Avda. de las Esfinges, el Obelisco con más de 25 metros de altura y las estatuas de Ramses II y la Naos. Posteriormente visita del templo de Karnak, impresionante templo donde se han descubierto más de 18.000 estatuas que te darán una imagen de su grandeza.. Cruzaremos a la orilla oeste del Nilo para conocer las fabulosas estatuas de los Colosos de Memnon, con su más de 15 mts de altura, el templo de Hathshepsut y el Valle de los Reyes. Almuerzo a bordo. Traslado al aeropuerto y salida en vuelo especial o regular hacia El Cairo. Llegada, asistencia en el aeropuerto y traslado al hotel. Alojamiento.

Días 5, 6 y 7.- El Cairo ad

Desayuno. Durante estos días te incluimos la visita a las mundialmente famosas pirámides de Gizeh y la Esfinge con entrada al recinto. Resto del tiempo libre en régimen de alojamiento y desayuno para conocer esta gran metrópoli en la que podrán apreciar el encanto de una ciudad donde se respira el peso de su fascinante historia y su activa vida comercial. Posibilidad de realizar excursiones opcionales: Menfis y la necrópolis de Sakkara para conocer la enorme estatua tumbada de Ramsés II y la pirámide de Unas; Barrio Copto, donde se encuentra la Sinagoga; la ciudadela de Saladino con su gran mezquita; Alejandría, donde se encuentra la columna de Pompeyo, el teatro romano y la biblioteca; dar un romántico paseo en barco nocturno por el Nilo con cena y espectáculo y por supuesto realizar múltiples compras en su activo bazar de Khan el Khalili. Alojamiento.

Día 8.- El Cairo - Ciudad de origen

Desayuno. A la hora prevista traslado al aeropuerto para salir en vuelo especial o regular de regreso a la ciudad de origen. Llegada y fin de nuestros servicios.

Bailarín egipcio

El precio incluye:

- Pasajes aéreos en vuelo especial o regular, clase turista.
- Traslados y visitas en autocar o minibús climatizado
- Crucero por el Nilo y alojamiento en El Cairo según categoría elegida, habitaciones dobles con baño o ducha.
- 6 comidas (3 cenas y 3 almuerzos, sin bebidas).
- Guía acompañante de habla hispana.
- Las visitas previstas en el programa: Templo de Kom Ombo, templo de Horus en Edfu, templos de Luxor y Karnak, colosos de Memnon, templo de Hathshepsut, Valle de los Reyes, recinto de las pirámides y la esfinge en El Cairo.
- La entrada a los siguientes lugares: Kom Ombo: templo, Edfu: templo de Horus, Luxor: templos de Luxor y Karnak, templo de Hathshepsut y Valle de los Reyes (3 tumbas), El Cairo: recinto de las pirámides y la esfinge.
- Seguro de viaje Mapfre Asistencia.

No incluye:

- Tasas de aeropuerto.
- Visado: 30€ (a pagar junto con el importe de la reserva)
- Visitas, entradas a museos o monumentos (excepto en los lugares indicados), bebidas, propinas (35 € a pagar en destino) y extras en el hotel.
- Servicios no indicados en programa.

Notas importantes:

- El orden del itinerario puede ser modificado sin previo aviso, así como el orden de las visitas, manteniéndose íntegramente el programa de visitas y excursiones.
- En algunas ocasiones, los guías podrán ofrecerles alguna visita adicional (opcional) no incluida o mencionada en el programa.
- Hoteles y barcos previstos según opción, ver cuadro en pag. 13.
- Viaje sujeto a condiciones especiales de contratación y anulación. Ver condiciones generales.

Suplementos aéreos ida y vuelta con franquicia de equipaje incluido OK

vuelo ESPECIAL — Temporada única

Clase	A	B	X
Madrid	P. base	30	70

EGYPTAIR

	1 May - 30 Jun				1 Jul - 11 Dic			
Clase	V	K	Q	H	V	K	Q	H
Madrid / Barcelona	60	120	250	357	75	140	265	373

Tasas de aeropuerto: Vuelo especial: 200€; Egyptair: 210€ (sujetos a modificación).

Suplemento mejora de barco durante el crucero Nilo (Nile Premium 5*LS / Esmeralda 5*LS o similar), por persona y viaje

CAT. C1, C2, D, F	Mayo Julio	Agosto Septiembre	Octubre Diciembre
Por persona en doble	60	105	130
Por persona en indiv.	95	170	205

DESCUENTO RESERVA ANTICIPADA hasta 10% (ver pág. 3)

Precios por persona en habitación doble

OPC	CRUCERO NILO	HOTEL ZONA CAIRO	1-MAY 31-MAY	1-JUN 15-JUN	16-JUN 30-JUN	1-JUL 31-JUL	1-AGO 24-AGO	25-AGO 31-AGO	1-SEP 15-SEP	16-SEP 30-SEP	1-OCT 15-OCT	16-OCT 11-DIC	Supl. Individual 1 MAY - 30 SEP	Supl. Individual 1 OCT - 11 DIC
A	5*	4* Pir	894	908	950	976	998	920	950	920	959	916	171	185
B1	5*	4*S Pir	949	964	995	1021	1053	970	1002	970	1003	958	152	166
B2	5*L	4*S Pir	977	992	1024	1051	1083	998	1031	998	1022	976	166	180
C1	5*L	5*L Pir	1002	1017	1069	1097	1124	1036	1069	1036	1091	1042	228	266
C2	5*L	5* Cen	1014	1055	1089	1117	1144	1055	1089	1055	1091	1042	234	260
D	5*L	5*L Cen	1035	1067	1102	1130	1158	1067	1102	1067	1091	1042	258	272
F	5*L	5*L Cen	1051	1130	1198	1195	1259	1161	1198	1161	1216	1161	351	395
G	5*Lsup	5*GL	1314	1334	1377	1410	1498	1381	1426	1381	1428	1364	477	505

El Cairo

Seti

Abu Simbel incluido

TODO INCLUIDO · CIRCUITO EXCLUSIVO · SALIDAS GARANTIZADAS · CRUCERO · 11 COMIDAS · VISITAS 10 INCLUIDAS

Salidas del 1 de Mayo al 11 de Diciembre

- Vuelo especial y regular desde Madrid: viernes
- Vuelo regular desde Barcelona: viernes

Salidas con descuento 10% reserva anticipada, (ver página 3):

19 Junio - 24 Julio - 28 Agosto - 25 Septiembre - 13 Noviembre - 11 Diciembre

8 días desde 1138€

destacamos

- 11 comidas.
- Vuelo interno Luxor-Cairo.
- Excursión a Abu Simbel en bus.
- Visita del templo de Kom Ombo.
- Visita del templo de Edfu.
- Visita de los templos de Luxor y Karnak.
- Visita de los colosos de Memnón.
- Visita del templo de Hathsthepsut.
- Visita del Valle de los Reyes.
- Visita del recinto de las pirámides de El Caire y la Esfinge.
- Visita cultural de El Cairo.

itinerario (SR WEB Iti.706)

Día 1.- Ciudad de origen - Aswan - Crucero por el Nilo mp

Salida en vuelo especial (directo) o regular (vía Cairo) a el Alto Egipto, Aswan. Llegada, asistencia y traslado directamente al barco. Cena y noche a bordo.

Día 2.- Crucero por el Nilo pc

Desayuno. Aswan, situada en la frontera sur de Egipto. Excursión incluida en autocar a Abu Simbel para visitar sus impresionantes templos de Ramsés II y su amada Nefertari, rescatados de las profundidades del Nilo. Regreso a Aswan. Almuerzo a bordo y navegación hacia Kom Ombo. Visita de su templo situado en una plataforma rocosa en una curva del Nilo dedicado al dios de los Cocodrilos Sobek, con sus textos grabados. Posteriormente seguiremos el Nilo entre bellos y exóticos paisajes hacia Edfú. Cena y noche a bordo.

Día 3.- Crucero por el Nilo pc

Desayuno. Visita del templo de Edfu, el segundo más grande de Egipto (después del templo de Karnak) y el mejor conservado de Egipto, dedicado al Dios Horus cuya construcción se inició en el 237 a.C. Almuerzo a bordo y navegación hacia Luxor, vía Esna. Cena y noche a bordo.

Día 4.- Crucero por el Nilo - El Cairo pc

Tras el desayuno, visita del templo de Luxor, dedicado al dios Amón - Ra donde destaca la Avda. de las Esfinges, el Obelisco con más de 25 metros de altura y las estatuas de Ramses II y la Naos. Posteriormente visita del templo de Karnak, impresionante templo donde se han descubierto más de 18.000 estatuas que te darán una imagen de su grandeza. Posteriormente cruzaremos a la orilla oeste del Nilo para conocer las fabulosas estatuas de los Colosos de Mennon con sus más de 15 metros de altura, el templo de la reina Hathshepsut y el valle de los Reyes. Almuerzo a bordo. Traslado al aeropuerto y salida en vuelo especial o regular hacia el Cairo. Llegada, asistencia en el aeropuerto y traslado al hotel. Cena y alojamiento.

Día 5,.- El Cairo pc

Desayuno y salida para visitar la Necrópolis de Gizeh donde se encuentran las mundialmente famosas pirámides de Keops, Kefren y Micerinos y la Esfinge con entrada al recinto y almuerzo en restaurante. Posibilidad de realizar una excursión opcional a Menfis y Sakkara o seguir disfrutando de esta gran metrópoli. Cena y alojamiento.

Día 6.- El Cairo mp

Desayuno. Visita cultural de la ciudad, con almuerzo, para conocer el barrio Copto, la Ciudadela de Saladino, declarada Patrimonio de la Humanidad y que cuenta con la mezquita de Mohamed Ali o "mezquita de alabastro" y el museo Egipcio, donde se encuentra el tesoro de Tutankamon. Tiempo libre para realizar compras en su famoso bazar Khan el Khalili, asistir al espectáculo de luz y sonido en las pirámides, etc. Alojamiento.

Día 7.- El Cairo mp

Desayuno y día libre para realizar excursiones opcionales o para seguir descubriendo esta fascinante ciudad en la que podrás apreciar el encanto de una ciudad donde se respira el peso de su fascinante historia y su activa vida comercial. Cena y alojamiento.

Día 8.- El Cairo - Ciudad de origen

Desayuno. A la hora prevista traslado al aeropuerto para salir en vuelo especial o regular de regreso a la ciudad de origen. Llegada y fin de nuestros servicios.

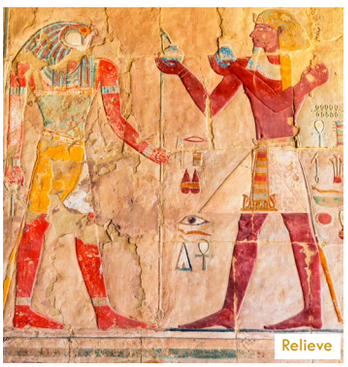
Relieve

El precio incluye:

- Pasajes aéreos en vuelo especial o regular, clase turista.
- Traslados y visitas en autocar o minibús climatizado.
- Crucero por el Nilo y alojamiento en El Cairo según categoría elegida, habitaciones dobles con baño o ducha.
- 11 comidas (6 cenas y 5 almuerzos, sin bebidas).
- Guía acompañante de habla hispana.
- Las visitas previstas en el programa: Abu Simbel, templo de Kom Ombo, templo de Horus en Edfu, templos de Luxor y Karnak, Valle de los Reyes, colosos de Memnon, templo de Hathshepsut, recinto de las pirámides y la esfinge, barrio Copto, ciudadela y Museo Egipcio en El Cairo.
- La entrada a los siguientes lugares: Abu Simbel: templos, Kom Ombo: templo, Edfu: templo de Horus, Luxor: templos de Luxor y Karnak, Valle de los Reyes (3 tumbas), templo de Hathshepsut, El Cairo: recinto de las pirámides y la esfinge, barrio Copto, ciudadela y museo egipcio.
- Seguro de viaje Mapfre Asistencia.

No incluye:

- Tasas de aeropuerto.
- Visado: 30€ (a pagar junto con el importe de la reserva)
- Visitas, entradas a museos o monumentos (excepto en los lugares indicados), bebidas, propinas (35 € a pagar en destino) y extras en el hotel.
- Servicios no indicados en programa.

Notas importantes:

- Los almuerzos o cenas podrán ser en hotel o restaurante indistintamente (bebidas no incluidas).
- El orden del itinerario puede ser modificado sin previo aviso, así como el orden de las visitas, manteniéndose íntegramente el programa de visitas y excursiones.
- En algunas ocasiones, los guías podrán ofrecerles alguna visita adicional (opcional) no incluida o mencionada en el programa.
- Hoteles y barcos previstos según opción, ver cuadro en pag. 13.
- Viaje sujeto a condiciones especiales de contratación y anulación. Ver condiciones generales.

Suplementos aéreos ida y vuelta con franquicia de equipaje incluido OK

vuelo ESPECIAL	Temporada única							
Clase	A			B			X	
Madrid	P. base			30			70	
EGYPTAIR	1 May - 30 Jun				1 Jul - 11 Dic			
Clase	V	K	Q	H	V	K	Q	H
Madrid / Barcelona	60	120	250	357	75	140	265	373

Tasas de aeropuerto: Vuelo especial: 200€; Egyptair: 210€ (sujetos a modificación).

Suplemento mejora de barco durante el crucero Nilo (Nile Premium 5*LS / Esmeralda 5*LS o similar), por persona y viaje

CAT. C1, C2, D, F	Mayo Julio	Agosto Septiembre	Octubre Diciembre
Por persona en doble	60	105	130
Por persona en indiv.	95	170	205

DESCUENTO RESERVA ANTICIPADA hasta 10 % (ver pág. 3)

Precios por persona en habitación doble

OPC	CRUCERO NILO	HOTEL ZONA CAIRO	1-MAY 31-MAY	1-JUN 15-JUN	16-JUN 30-JUN	1-JUL 31-JUL	1-AGO 24-AGO	25-AGO 31-AGO	1-SEP 15-SEP	16-SEP 30-SEP	1-OCT 15-OCT	16-OCT 11-DIC	Supl. Individual 1 MAY - 30 SEP	Supl. Individual 1 OCT - 11 DIC
A	5*	4* Pir	1138	1156	1208	1239	1272	1169	1208	1169	1210	1154	171	185
B1	5*	4*S Pir	1195	1215	1255	1286	1328	1221	1262	1221	1255	1197	152	166
B2	5*L	4*S Pir	1224	1244	1285	1317	1360	1250	1292	1250	1274	1215	166	180
C1	5*L	5*L Pir	1278	1298	1362	1395	1433	1318	1362	1318	1374	1311	228	266
C2	5*L	5* Cen	1290	1337	1382	1415	1454	1337	1382	1337	1374	1311	234	260
D	5*L	5*L Cen	1327	1365	1410	1444	1484	1365	1410	1365	1389	1325	258	272
F	5*L	5*L Cen	1367	1453	1535	1537	1616	1485	1535	1485	1542	1471	351	395
G	5*Lsup	5*GL	1671	1698	1755	1795	1900	1747	1805	1747	1795	1712	477	505

Templo de Luxor

Karnak

CIRCUITO EXCLUSIVO · SALIDAS GARANTIZADAS · CRUCERO · 8 COMIDAS · 10 VISITAS INCLUIDAS

Salidas del 4 de Mayo al 14 de Diciembre

- Vuelo especial y regular desde Madrid: lunes
- Vuelo especial desde Barcelona del 20 de Julio al 26 de Octubre: lunes
- Vuelo regular desde Barcelona del 4 de Mayo al 14 de Diciembre: lunes

Salidas con descuento 10% reserva anticipada, (ver página 3):

22 Junio - 6 Julio - 24 Agosto - 28 Septiembre - 2 Noviembre - 14 Diciembre

8 días desde 991€

destacamos

- 8 comidas.
- Vuelo interno Aswan - Cairo.
- Visita de los templos de Luxor y Karnak.
- Visita de los colosos de Memnon.
- Visita del templo de Hathshepsut
- Visita del Valle de los Reyes
- Visita del templo de Edfu.
- Visita del templo de Kom Ombo.
- Paseo en faluca.
- Visita del templo de Isis en la isla de Philae.
- Visita de las pirámides de El Cairo y la Esfinge.

itinerario (WEB Iti.703)

Día 1.- Ciudad de origen - Luxor - Crucero por el Nilo mp
Salida en vuelo especial (directo) o regular (vía Cairo) a Luxor. Llegada, asistencia y traslado directamente al barco. Cena y noche a bordo.

Día 2.- Crucero por el Nilo pc
Tras el desayuno, iniciamos el programa de visitas incluidas en el barco. Visita del templo de Luxor, dedicado al dios Amón-Ra donde destaca la Avda. de las Esfinges, el Obelisco con más de 25 metros de altura y las estatuas de Ramses II y la Naos. Posteriormente visita del templo de Karnak, impresionante templo donde se han descubierto más de 18.000 estatuas que te darán una imagen de su grandeza. Cruzaremos a la orilla oeste del Nilo para conocer las fabulosas estatuas de los Colosos de Memnon, con su más de 15 mts de altura, el templo de Hathshepsut y el Valle de los Reyes. Almuerzo, cena y noche a bordo.

Día 3.- Crucero por el Nilo pc
Desayuno. Llegada a Edfu. Visita del templo mejor conservado de Egipto, dedicado al dios Horus cuya construcción se inicio en el 237 a.C. Navegación hacia Kom Ombo para visitar su templo situado en una plataforma rocosa en una curva del Nilo dedicado al dios Horoeris con cabeza de halcón y al dios de los Cocodrilos Sobek con sus textos grabados. Almuerzo, cena y noche a bordo.

Día 4.- Crucero por el Nilo pc
Desayuno. Aswan, situada en la frontera sur de Egipto. Posibilidad de realizar una excursión opcional a Abu Simbel, con sus impresionantes templos de Ramses II y Nefertari, rescatados de las profundidades del Nilo. Regreso a Aswan y almuerzo a bordo. Por la tarde, tomaremos una típica faluca para dar un agradable paseo alrededor de la isla Elefantina, donde se encuentra el antiguo Nilómetro que servía para medir la crecida del río. Posteriormente visitaremos el templo de Isis en la isla de Philae, impresionante templo que fue rescatado de las profundidades del Nilo. Cena y noche a bordo.

Día 5.- Crucero por el Nilo - El Cairo mp
Desayuno y almuerzo a bordo. Tiempo libre hasta la hora del traslado al aeropuerto para salir en vuelo especial o regular hacia El Cairo. Llegada y traslado al hotel. Alojamiento.

Días 6 y 7.- El Cairo ad
Desayuno. Durante estos días te incluimos la visita de las mundialmente famosas pirámides de Gizeh y la Esfinge con entrada al recinto. Resto del tiempo libre en régimen de alojamiento y desayuno para conocer esta gran metrópoli en la que podrán apreciar el encanto de una ciudad donde se respira el peso de su fascinante historia y su activa vida comercial. Posibilidad de realizar excursiones opcionales a Menfis y Sakkara, visita panorámica de la ciudad con museo egipcio, Alejandría , asistir al espectáculo de luz y sonido en las pirámides, etc..Alojamiento

Día 8.- El Cairo - Ciudad de origen
Desayuno. A la hora prevista traslado al aeropuerto para salir en vuelo especial o regular de regreso a la ciudad de origen. Llegada y fin de nuestros servicios.

Máscara de Tutankamon

El precio incluye:

- Pasajes aéreos en vuelo especial o regular, clase turista.
- Traslados y visitas en autocar o minibús climatizado.
- Crucero por el Nilo y alojamiento en El Cairo según categoría elegida, habitaciones dobles con baño o ducha.
- 8 comidas (4 almuerzos y 4 cenas sin bebidas).
- Guía acompañante de habla hispana.
- Las visitas previstas en el programa: templos de Luxor y Karnak, colosos de Memmon, templo de Hathshepsut, Valle de los Reyes, templo de Horus en Edfu, templo de Kom Ombo, paseo en faluca, templo de Isis en Philae, recinto de las pirámides y la esfinge en El Cairo.
- La entrada a los siguientes lugares: Luxor: templos de Luxor y Karnak, templo de Hathshepsut y Valle de los Reyes (3 tumbas), Edfu: templo de Horus, Kom Ombo: templo, Isla de Philae: templo de Isis, El Cairo: recinto de las pirámides y la esfinge.
- Seguro de viaje Mapfre Asistencia.

No incluye:

- Tasas de aeropuerto.
- Visado: 30€ (a pagar junto con el importe de la reserva)
- Visitas, entradas a museos o monumentos (excepto en los lugares indicados), bebidas, propinas (35 € a pagar en destino) y extras en el hotel.
- Servicios no indicados en programa.

Notas importantes:

- El orden del itinerario puede ser modificado sin previo aviso, así como el orden de las visitas, manteniéndose íntegramente el programa de visitas y excursiones.
- En algunas ocasiones, los guías podrán ofrecerles alguna visita adicional (opcional) no incluida o mencionada en el programa.
- Hoteles y barcos previstos según opción, ver cuadro en pag. 13
- Viaje sujeto a condiciones especiales de contratación y anulación. Ver condiciones generales.

Suplementos aéreos ida y vuelta con franquicia de equipaje incluido OK

vuelo ESPECIAL — Temporada única

Clase	A	B	X
Madrid	P. base	30	70
Barcelona	150	190	230

EGYPTAIR

	4 May - 30 Jun				1 Jul - 14 Dic			
Clase	V	K	Q	H	V	K	Q	H
Madrid / Barcelona	P. base	65	190	295	14	80	205	310

Tasas de aeropuerto: Vuelo especial: 200€; Egyptair: 210€ (sujetos a modificación).

Suplemento mejora de barco durante el crucero Nilo (Nile Premium 5*LS / Esmeralda 5*LS o similar), por persona y viaje

CAT. C1, C2, D, F	Mayo Julio	Agosto Septiembre	Octubre Diciembre
Por persona en doble	110	170	200
Por persona en indiv.	178	275	325

DESCUENTO RESERVA ANTICIPADA hasta 10% (ver pág. 3)

Precios por persona en habitación doble — Supl. Individual

OPC	CRUCERO NILO	HOTEL ZONA CAIRO	4-MAY 31-MAY	1-JUN 15-JUN	16-JUN 30-JUN	1-JUL 31-JUL	1-AGO 24-AGO	25-AGO 31-AGO	1-SEP 15-SEP	16-SEP 22-SEP	23-SEP 30-SEP	1-OCT 15-OCT	16-OCT 14-DIC	4 MAY - 22 SEP	23 SEP - 14 DIC
A	5*	4* Pir	991	1006	1048	1076	1102	1016	1048	1016	1020	1064	1016	163	182
B1	5*	4*S Pir	1032	1048	1082	1110	1142	1053	1087	1053	1053	1097	1048	149	168
B2	5*L	4*S Pir	1069	1086	1121	1149	1183	1091	1126	1091	1091	1122	1072	168	186
C1	5*L	5*L Pir	1088	1105	1155	1184	1214	1119	1155	1119	1142	1173	1121	214	251
C2	5*L	5* Cen	1097	1133	1169	1199	1229	1133	1169	1133	1142	1173	1121	218	246
D	5*L	5*L Cen	1113	1142	1179	1208	1239	1142	1179	1142	1142	1173	1121	237	255
F	5*L	5*L Cen	1125	1189	1227	1258	1315	1213	1252	1213	1236	1267	1210	306	348
G	5*Lsup	5*GL	1388	1409	1455	1489	1597	1472	1519	1472	1472	1534	1466	457	494

Nilo - Aswan

Cleopatra

Abu Simbel incluido

TODO TI INCLUIDO · CIRCUITO EXCLUSIVO · SALIDAS GARANTIZADAS · CRUCERO · 12 COMIDAS · VISITAS 12 INCLUIDAS

Salidas del 4 de Mayo al 14 de Diciembre

- Vuelo especial y regular desde Madrid: lunes
- Vuelo especial desde Barcelona del 20 de Julio al 26 de Octubre: lunes
- Vuelo regular desde Barcelona del 4 de Mayo al 14 de Diciembre: lunes

Salidas con descuento 10% reserva anticipada, (ver página 3):

22 Junio - 6 Julio - 24 Agosto - 28 Septiembre - 2 Noviembre - 14 Diciembre

8 días desde 1216€

destacamos

- 12 comidas.
- Vuelo interno Aswan - Cairo.
- Visita de los templos de Luxor y Karnak.
- Visita de Colosos de Memnon
- Visita del templo de Hathshepsut.
- Visita del valle de los Reyes.
- Visita del Templo de Edfu.
- Visita del templo de Kom Ombo.
- Paseo en faluca.
- Visita del templo de Isis en la isla de Philae.
- Excursión de Abu Simbel en bus.
- Visita de las pirámides de El Cairo y la Esfinge
- Visita cultural de El Cairo.

itinerario (WEB Iti.704)

Día 1.- Ciudad de origen - Luxor - Crucero por el Nilo mp
Salida en vuelo especial (directo) o regular (vía Cairo) a Luxor. Llegada, asistencia y traslado directamente al barco. Cena y noche a bordo.

Día 2.- Crucero por el Nilo pc
Tras el desayuno, iniciamos el programa de visitas incluidas en el barco. Visita del templo de Luxor, dedicado al dios Amon-Ra donde destaca la Avda. de las Esfinges, el Obelisco con mas de 25 metros de altura y las estatuas de Ramses II y la Naos. Posteriormente visita del templo de Karnak, impresionante templo donde se han descubierto más de 18.000 estatuas que te darán una imagen de su grandeza. Cruzaremos a la orilla oeste del Nilo para conocer las fabulosas estatuas de los Colosos de Memnón con sus más de 15 metros de altura, el templo de Hathshepsut, y el valle de los Reyes. Almuerzo, cena y noche a bordo.

Día 3. Crucero por el Nilo pc
Desayuno. Llegada a Edfu. Visita del templo mejor conservado de Egipto, dedicado al dios Horus cuya construcción se inicio en el 237 a.C. Navegación hacia Kom Ombo para visitar su templo situado en una plataforma rocosa en una curva del Nilo dedicado al dios Horoeris con cabeza de halcón y al dios de los Cocodrilos Sobek con sus textos grabados. Almuerzo, cena y noche a bordo.

Día 4. Crucero por el Nilo pc
Aswan, situada en la frontera sur de Egipto. Desayuno (picnic). Excursión incluida en autocar a Abu Simbel, para visitar sus impresionantes templos de Ramses II y Nefertari, rescatados de las profundidades del Nilo. Regreso a Aswan y almuerzo. Por la tarde, tomaremos una típica faluca para dar un agradable paseo alrededor de la isla Elefantina, donde se encuentra el antiguo Nilometro que servía para medir la crecida del río. Posteriormente visitaremos el templo de Isis en la isla de Philae, impresionante templo que fue rescatado de las profundidades del Nilo. Cena y noche a bordo.

Día 5. Crucero por el Nilo - El Cairo pc
Desayuno y almuerzo a bordo. Tiempo libre hasta la hora del traslado al aeropuerto para salir en vuelo especial o regular hacia El Cairo. Llegada y traslado al hotel. Cena y alojamiento.

Días 6 - El Cairo pc
Desayuno. Visita a la Necrópolis de Gizeh donde se encuentran las mundialmente famosas pirámides de Keops, Kefren y Micerinos y la Esfinge, con entrada al recinto, y almuerzo en restaurante. Tiempo libre. Posibilidad de realizar una excursión opcional a Menfis y Sakkara o seguir disfrutando de esta gran metrópoli. Cena y alojamiento.

Días 7 - El Cairo mp
Desayuno y visita cultural, con almuerzo, para conocer el barrio Copto, la Ciudadela de Saladino con la mezquita de Mohamed Ali y el museo Egipcio, donde se encuentra el tesoro de Tutankamon. Resto del tiempo libre para realizar compras en su famoso bazar de Khan el Khalili, descubrir el encanto de una ciudad donde se respira el peso de su fascinante historia y su activa vida comercial, asistir, opcionalmente, al espectáculo de luz y sonido en las pirámides o disfrutar, opcionalmente, de una cena con espectáculo a bordo de un barco en el Nilo.Alojamiento.

Día 8.- El Cairo - Ciudad de origen
Desayuno. A la hora prevista traslado al aeropuerto para salir en vuelo especial o regular de regreso a la ciudad de origen. Llegada y fin de nuestros servicios.

El precio incluye:

- Pasajes aéreos en vuelo especial o regular, clase turista.
- Traslados y visitas en autocar o minibús climatizado.
- Crucero por el Nilo y alojamiento en El Cairo según categoría elegida, habitaciones dobles con baño o ducha.
- 12 comidas (6 cenas y 6 almuerzos, sin bebidas).
- Guía acompañante de habla hispana.
- Las visitas previstas en el programa: templos de Luxor y Karnak, colosos de Memmon, templo de Hathshepsut, Valle de los Reyes, templo de Horus en Edfu, templo de Kom Ombo, paseo en faluca, templo de Isis en Philae, Abu Simbel en bus, recinto de las pirámides y la esfinge, barrio Copto, ciudadela y Museo Egipcio en El Cairo.
- La entrada a los siguientes lugares: Luxor: templos de Luxor y Karnak, Valle de los Reyes (3 tumbas), templo de Hathshepsut, Edfu: templo de Horus, Kom Ombo: templo, Isla de Philae: templo de Isis, Abu Simbel: templos, El Cairo: recinto de las pirámides y la esfinge, barrio Copto, ciudadela y museo egipcio.
- Seguro de viaje Mapfre Asistencia.

No incluye:

- Tasas de aeropuerto.
- Visado: 30€ (a pagar junto con el importe de la reserva)
- Visitas, entradas a museos o monumentos (excepto en los lugares indicados), bebidas, propinas (35 € a pagar en destino) y extras en el hotel.
- Servicios no indicados en programa.

Notas importantes:

- Los almuerzos o cenas podrán ser en hotel o restaurante indistintamente (bebidas no incluidas).
- El orden de las visitas y el tiempo en las ciudades durante el crucero podrá ser variado una vez en destino, manteniéndose integro el programa de excursiones incluidas.
- En algunas ocasiones, los guías podrán ofrecerles alguna visita adicional (opcional) no incluida o mencionada en el programa.
- Hoteles y barcos previstos según opción, ver cuadro en pág.13.
- Viaje sujeto a condiciones especiales de contratación y anulación, ver condiciones generales.

Suplementos aéreos ida y vuelta con franquicia de equipaje incluido OK

vuelo ESPECIAL — Temporada única

Clase	A	B	X
Madrid	P. base	30	70
Barcelona	150	190	230

EGYPTAIR

	4 May - 30 Jun				1 Jul -14 Dic			
Clase	V	K	Q	H	V	K	Q	H
Madrid / Barcelona	P. base	65	190	295	14	80	205	310

Tasas de aeropuerto: Vuelo especial: 200€; Egyptair: 210€ (sujetos a modificación).

Suplemento mejora de barco durante el crucero Nilo (Nile Premium 5*LS / Esmeralda 5*LS o similar), por persona y viaje

CAT. C1, C2, D, F	Mayo Julio	Agosto Septiembre	Octubre Diciembre
Por persona en doble	110	170	200
Por persona en indiv.	178	275	325

DESCUENTO RESERVA ANTICIPADA hasta 10% (ver pág. 3)

Precios por persona en habitación doble — Supl. Individual

OPC	CRUCERO NILO	HOTEL ZONA CAIRO	4-MAY 31-MAY	1-JUN 15-JUN	16-JUN 30-JUN	1-JUL 31-JUL	1-AGO 24-AGO	25-AGO 31-AGO	1-SEP 15-SEP	16-SEP 22-SEP	23-SEP 30-SEP	1-OCT 15-OCT	16-OCT 14-DIC	4 MAY - 22 SEP	23 SEP - 14 DIC
A	5*	4* Pir	1216	1235	1287	1318	1354	1245	1287	1245	1250	1295	1235	163	182
B1	5*	4*S Pir	1259	1279	1322	1354	1396	1284	1327	1284	1284	1329	1268	149	168
B2	5*L	4*S Pir	1297	1318	1362	1395	1439	1323	1367	1323	1323	1355	1292	168	186
C1	5*L	5*L Pir	1335	1356	1417	1451	1491	1371	1417	1371	1395	1427	1362	214	251
C2	5*L	5* Cen	1344	1385	1432	1466	1507	1385	1432	1385	1395	1427	1362	218	246
D	5*L	5*L Cen	1371	1405	1452	1486	1528	1405	1452	1405	1405	1437	1371	237	255
F	5*L	5*L Cen	1398	1469	1518	1554	1625	1494	1543	1494	1518	1550	1478	306	348
G	5*Lsup	5*GL	1692	1719	1777	1817	1940	1784	1843	1784	1784	1848	1763	457	494

Templo de Hathshepsut

Keops

CIRCUITO EXCLUSIVO · SALIDAS GARANTIZADAS · CRUCERO · 8 COMIDAS · VISITAS 10 INCLUIDAS

Salidas jueves desde

- Pamplona: 24 Septiembre
- Valladolid: 1 Octubre
- Zaragoza: 8 Octubre
- Málaga: 15 Octubre
- Santiago: 22 Octubre
- Valencia: 29 Octubre

Descuento reserva anticipada, (ver página 3)

8 días desde 1194€

destacamos

- 8 comidas.
- Vuelo interno Aswan - Cairo.
- Visita de los templos de Luxor y Karnak.
- Visita de los colosos de Memnon.
- Visita del templo de Hathshepsut
- Visita del Valle de los Reyes
- Visita del templo de Edfu.
- Visita del templo de Kom Ombo.
- Paseo en faluca.
- Visita del templo de Isis en la isla de Philae.
- Visita de las pirámides de El Cairo y la Esfinge.

itinerario (WEB Iti.719)

Día 1.- Ciudad de origen - Luxor - Crucero por el Nilo mp
Salida en vuelo especial a Luxor. Llegada, asistencia y traslado directamente al barco. Cena y noche a bordo.

Día 2.- Crucero por el Nilo pc
Tras el desayuno, iniciamos el programa de visitas incluidas en el barco. Visita del templo de Luxor, dedicado al dios Amón-Ra donde destaca la Avda. de las Esfinges, el Obelisco con más de 25 metros de altura y las estatuas de Ramses II y la Naos. Posteriormente visita del templo de Karnak, impresionante templo donde se han descubierto más de 18.000 estatuas que te darán una imagen de su grandeza. Cruzaremos a la orilla oeste del Nilo para conocer las fabulosas estatuas de los Colosos de Memnon, con su más de 15 mts de altura, el templo de Hathshepsut y el Valle de los Reyes. Almuerzo. Cena y noche a bordo.

Día 3.- Crucero por el Nilo pc
Desayuno. Llegada a Edfu. Visita del templo mejor conservado de Egipto, dedicado al dios Horus cuya construcción se inicio en el 237 a.C. Navegación hacia Kom Ombo para visitar su templo situado en una plataforma rocosa en una curva del Nilo dedicado al dios Horoeris con cabeza de halcón y al dios de los Cocodrilos Sobek con sus textos grabados. Almuerzo, cena y noche a bordo.

Día 4.- Crucero por el Nilo pc
Desayuno. Aswan, situada en la frontera sur de Egipto. Posibilidad de realizar una excursión opcional a Abu Simbel, con sus impresionantes templos de Ramses II y Nefertari, rescatados de las profundidades del Nilo. Regreso a Aswan y almuerzo a bordo. Por la tarde, tomaremos una típica faluca para dar un agradable paseo alrededor de la isla Elefantina, donde se encuentra el antiguo Nilómetro que servía para medir la crecida del río. Posteriormente visitaremos el templo de Isis en la isla de Philae, impresionante templo que fue rescatado de las profundidades del Nilo. Cena y noche a bordo.

Día 5.- Crucero por el Nilo - El Cairo mp
Desayuno y almuerzo a bordo. Tiempo libre hasta la hora del traslado al aeropuerto para salir en vuelo especial hacia El Cairo. Llegada y traslado al hotel. Alojamiento.

Días 6 y 7.- El Cairo ad
Desayuno. Durante estos días te incluimos una visita de las mundialmente famosas pirámides de Gizeh y la Esfinge con entrada al recinto. Resto del tiempo libre en régimen de alojamiento y desayuno para conocer esta gran metrópoli en la que podrán apreciar el encanto de una ciudad donde se respira el peso de su fascinante historia y su activa vida comercial. Posibilidad de realizar excursiones opcionales a Menfis y Sakkara, visita panorámica de la ciudad con museo egipcio, Alejandría , asistir al espectáculo de luz y sonido en las pirámides, etc.. Alojamiento.

Día 8.- El Cairo - Ciudad de origen
Desayuno. A la hora prevista traslado al aeropuerto para salir en vuelo especial de regreso a la ciudad de origen. Llegada y fin de nuestros servicios.

Especias

El precio incluye:

- Pasajes aéreos en vuelo especial, clase turista.
- Traslados y visitas en autocar o minibús climatizado.
- Crucero por el Nilo y alojamiento en El Cairo según categoría elegida, habitaciones dobles con baño o ducha.
- 8 comidas (4 almuerzos y 4 cenas sin bebidas).
- Guía acompañante de habla hispana.
- Las visitas previstas en el programa: templos de Luxor y Karnak, colosos de Memnon, templo de Hathshepsut, Valle de los Reyes, templo de Horus en Edfu, templo de Kom Ombo, paseo en faluca, templo de Isis en Philae, recinto de las pirámides y la esfinge en El Cairo.
- La entrada a los siguientes lugares: Luxor: templos de Luxor y Karnak, templo de Hathshepsut y Valle de los Reyes (3 tumbas), Edfu: templo de Horus, Kom Ombo: templo, Isla de Philae: templo de Isis, El Cairo: recinto de las pirámides y la esfinge.
- Seguro de viaje Mapfre Asistencia.

No incluye:

- Tasas de aeropuerto.
- Visado: 30€ (a pagar junto con el importe de la reserva)
- Visitas, entradas a museos o monumentos (excepto en los lugares indicados), bebidas, propinas (35 € a pagar en destino) y extras en el hotel.
- Servicios no indicados en programa.

Notas importantes:

- El orden del itinerario puede ser modificado sin previo aviso, así como el orden de las visitas, manteniéndose íntegramente el programa de visitas y excursiones.
- En algunas ocasiones, los guías podrán ofrecerles alguna visita adicional (opcional) no incluida o mencionada en el programa.
- Hoteles y barcos previstos según opción, ver cuadro en pag. 13
- Viaje sujeto a condiciones especiales de contratación y anulación. Ver condiciones generales.

Suplementos aéreos ida y vuelta con franquicia de equipaje incluido OK

vuelo ESPECIAL — Temporada única

Clase	A	B	X
Ciudades salida	P. base	50	100

Tasas de aeropuerto: 220€.
(sujetos a modificación).

DESCUENTO RESERVA ANTICIPADA hasta 6% (ver pág. 3)

OPC	CRUCERO NILO	HOTEL ZONA CAIRO	Precios por persona en habitación doble: 24-SEP / 30-SEP	1-OCT / 15-OCT	16-OCT / 29-OCT	Supl. Individual: 24 - 30 SEP	1 OCT - 29 OCT
A	5*	4*Pir.	1245	1250	1194	194	194
B1	5*	4*S Pir	1283	1283	1225	180	180
B2	5*L	4*S Pir	1327	1327	1267	211	211
C1	5*L.	5*L Pir	1355	1378	1316	257	275
C2	5*L	5* Cen	1369	1378	1316	262	271
D	5*L.S.	5*L Cen	1459	1522	1454	323	360
F	5*L.S.	5*L Cen	1530	1616	1543	438	452
G	5*L.S.	5*GL Cen	1614	1677	1601	438	475

Abu Simbel

Abu Simbel

Abu Simbel incluido

TODO TI INCLUIDO · CIRCUITO EXCLUSIVO · SALIDAS GARANTIZADAS · CRUCERO · 12 COMIDAS · VISITAS 12 INCLUIDAS

Salidas jueves desde

- Pamplona: 24 Septiembre
- Valladolid: 1 Octubre
- Zaragoza: 8 Octubre
- Málaga: 15 Octubre
- Santiago: 22 Octubre
- Valencia: 29 Octubre

Descuento reserva anticipada, (ver página 3)

8 días desde 1418€

destacamos

- 12 comidas.
- Vuelo interno Aswan - Cairo.
- Visita de los templos de Luxor y Karnak.
- Visita de Colosos de Memmon
- Visita del templo de Hathshepsut.
- Visita del valle de los Reyes.
- Visita del Templo de Edfu.
- Visita del templo de Kom Ombo.
- Paseo en faluca.
- Visita del templo de Isis en la isla de Philae.
- Excursión de Abu Simbel en bus.
- Visita de las pirámides de El Cairo y la Esfinge
- Visita cultural de El Cairo.

itinerario (WEB Iti.714)

Día 1.- Ciudad de origen - Luxor - Crucero por el Nilo mp
Salida en vuelo especial a Luxor. Llegada, asistencia y traslado directamente al barco. Cena y noche a bordo.

Día 2.- Crucero por el Nilo pc
Tras el desayuno, iniciamos el programa de visitas incluidas en el barco. Visita del templo de Luxor, dedicado al dios Amon-Ra donde destaca la Avda. de las Esfinges, el Obelisco con mas de 25 metros de altura y las estatuas de Ramses II y la Naos. Posteriormente visita del templo de Karnak, impresionante templo donde se han descubierto más de 18.000 estatuas que te darán una imagen de su grandeza. Cruzaremos a la orilla oeste del Nilo para conocer las fabulosas estatuas de los Colosos de Mennón con sus más de 15 metros de altura, el templo de Hathshepsut, y el valle de los Reyes. Almuerzo, cena y noche a bordo.

Día 3. Crucero por el Nilo pc
Desayuno. Llegada a Edfu. Visita del templo mejor conservado de Egipto, dedicado al dios Horus cuya construcción se inicio en el 237 a.C. Navegación hacia Kom Ombo para visitar su templo situado en una plataforma rocosa en una curva del Nilo dedicado al dios Horoeris con cabeza de halcón y al dios de los Cocodrilos Sobek con sus textos grabados. Almuerzo, cena y noche a bordo.

Día 4. Crucero por el Nilo pc
Aswan, situada en la frontera sur de Egipto. Desayuno (picnic). Excursión incluida en autocar a Abu Simbel, para visitar sus impresionantes templos de Ramses II y Nefertari, rescatados de las profundidades del Nilo. Regreso a Aswan y almuerzo. Por la tarde, tomaremos una típica faluca para dar un agradable paseo alrededor de la isla Elefantina, donde se encuentra el antiguo Nilometro que servía para medir la crecida del río. Posteriormente visitaremos el templo de Isis en la isla de Philae, impresionante templo que fue rescatado de las profundidades del Nilo. Cena y noche a bordo.

Día 5. Crucero por el Nilo - El Cairo pc
Desayuno y almuerzo a bordo. Tiempo libre hasta la hora del traslado al aeropuerto para salir en vuelo especial hacia El Cairo. Llegada y traslado al hotel. Cena y alojamiento.

Día 6.- El Cairo pc
Desayuno. Visita a la Necrópolis de Gizeh donde se encuentran las mundialmente famosas pirámides de Keops, Kefren y Micerinos y la Esfinge, con entrada al recinto, y almuerzo en restaurante. Tiempo libre. Posibilidad de realizar una excursión opcional a Menfis y Sakkara o seguir disfrutando de esta gran metrópoli. Cena y alojamiento

Día 7.- El Cairo mp
Desayuno y visita cultural, con almuerzo, para conocer el barrio Copto, la Ciudadela de Saladino con la mezquita de Mohamed Ali y el museo Egipcio, donde se encuentra el tesoro de Tutankamon. Resto del tiempo libre para realizar compras en su famoso bazar de Khan el Khalili, descubrir el encanto de una ciudad donde se respira el peso de su fascinante historia y su activa vida comercial, asistir, opcionalmente, al espectáculo de luz y sonido en las pirámides o disfrutar, opcionalmente, de una cena con espectáculo a bordo de un barco en el Nilo. Alojamiento.

Día 8.- El Cairo - Ciudad de origen
Desayuno. A la hora prevista traslado al aeropuerto para salir en vuelo especial de regreso a la ciudad de origen. Llegada y fin de nuestros servicios.

El precio incluye:
- Pasajes aéreos en vuelo especial, clase turista.
- Traslados y visitas en autocar o minibús climatizado
- Crucero por el Nilo y alojamiento en El Cairo según categoría elegida, habitaciones dobles con baño o ducha.
- 12 comidas (6 cenas y 6 almuerzos, sin bebidas).
- Guía acompañante de habla hispana.
- Las visitas previstas en el programa: templos de Luxor y Karnak, colosos de Memmon, templo de Hathshepsut, Valle de los Reyes, templo de Horus en Edfu, templo de Kom Ombo, paseo en faluca, templo de Isis en Philae, Abu Simbel en bus, recinto de las pirámides y la esfinge, barrio Copto, ciudadela y Museo Egipcio en El Cairo.
- La entrada a los siguientes lugares: Luxor: templos de Luxor y Karnak, Valle de los Reyes (3 tumbas), templo de Hathshepsut, Edfu: templo de Horus, Kom Ombo: templo, Isla de Philae: templo de Isis, Abu Simbel: templos, El Cairo: recinto de las pirámides y la esfinge, barrio Copto, ciudadela y museo egipcio.
- Seguro de viaje Mapfre Asistencia.

No incluye:
- Tasas de aeropuerto.
- Visado: 30€ (a pagar junto con el importe de la reserva)
- Visitas, entradas a museos o monumentos (excepto en los lugares indicados), bebidas, propinas (35 € a pagar en destino) y extras en el hotel.
- Servicios no indicados en programa.

Notas importantes:
- Los almuerzos o cenas podrán ser en hotel o restaurante indistintamente (bebidas no incluidas).
- El orden de las visitas y el tiempo en las ciudades durante el crucero podrá ser variado una vez en destino, manteniéndose integro el programa de excursiones incluidas.
- En algunas ocasiones, los guías podrán ofrecerles alguna visita adicional (opcional) no incluida o mencionada en el programa
- Hoteles y barcos previstos según opción, ver cuadro en pág. 13.
- Viaje sujeto a condiciones especiales de contratación y anulación, ver condiciones generales.

Suplementos aéreos ida y vuelta con franquicia de equipaje incluido OK

vuelo ESPECIAL — Temporada única

Clase	A	B	X
Ciudades salida	P. base	50	100

Tasas de aeropuerto: 220€ (sujetos a modificación).

DESCUENTO RESERVA ANTICIPADA hasta 6% (ver pág. 3)

Precios por persona en habitación doble

OPC	CRUCERO NILO	HOTEL ZONA CAIRO	24-SEP / 30-SEP	1-OCT / 15-OCT	16-OCT / 29-OCT	Supl. Individual 24 - 30 SEP	Supl. Individual 1 OCT - 29 OCT
A	5*	4*Pir.	1482	1487	1418	194	194
B1	5*	4*S Pir	1521	1521	1451	180	180
B2	5*L	4*S Pir	1566	1566	1494	211	211
C1	5*L.	5*L Pir	1615	1639	1563	257	275
C2	5*L	5* Cen	1629	1639	1563	262	271
D	5*L.S.	5*L Cen	1732	1797	1714	323	360
F	5*L.S.	5*L Cen	1805	1894	1806	438	452
G	5*L.S.	5*GL Cen	1931	1995	1903	438	475

Templo Kom Ombo

Horus y Mar Rojo

CIRCUITO EXCLUSIVO · SALIDAS GARANTIZADAS · CRUCERO · 9/11 COMIDAS · VISITAS 8 INCLUIDAS

Salidas del 1 de Mayo al 11 de Diciembre

- Vuelo regular desde Madrid y Barcelona: viernes

Salidas con descuento 10% reserva anticipada, (ver página 3):

24 Julio - 28 Agosto - 25 Septiembre

11 días desde 1275€

destacamos

- 9 u 11comidas.
- Visita del templo de Kom Ombo.
- Visita del templo de Edfu.
- Visita de los templos de Luxor y Karnak.
- Visita de los colosos de Memnon.
- Visita del templo de Hathshepsut
- Visita del Valle de los Reyes
- Visita de las pirámides de El Cairo y la Esfinge.

itinerario (WEB Iti.711)

Día 1.- Ciudad de origen - Aswan - Crucero por el Nilo mp

Salida a la hora prevista en vuelo regular (vía Cairo) hacia el Alto Egipto. Aswan, llegada y asistencia en el aeropuerto. Traslado al barco. Cena y noche a bordo.

Día 2.- Crucero por el Nilo pc

Desayuno. Aswan, situada en la frontera sur de Egipto. De madrugada, posibilidad de realizar una excursión opcional a Abu Simbel en bus para visitar sus impresionantes templos de Ramsés II y su amada Nefertari, rescatados de las profundidades del Nilo. Regreso a Aswan. Almuerzo a bordo y navegación hacia Kom Ombo. Visita de su templo situado en una plataforma rocosa en una curva del Nilo dedicado al dios de los Cocodrilos Sobek, con sus textos grabados. Posteriormente seguiremos el Nilo entre bellos y exóticos paisajes hacia Edfú. Cena y noche a bordo.

Día 3.- Crucero por el Nilo pc

Desayuno. Visita del templo de Edfu, el segundo más grande de Egipto (después del templo de Karnak) y el mejor conservado de Egipto, dedicado al Dios Horus cuya construcción se inició en el 237 a.C. Almuerzo a bordo y navegación hacia Luxor, vía Esna. Cena y noche a bordo.

Día 4.- Crucero por el Nilo - Hurghada pc

Tras el desayuno, visita del templo de Luxor, dedicado al Dios Amón - Ra donde destac la Avda. de las Esfinges, el Obelisco con más de 25 metros de altura y las estatuas de Ramses II y la Naos. Posteriormente visita del templo de Karnak, impresionante templo donde se han descubierto más de 18.000 estatuas que te darán una imagen de su grandeza. Cruzaremos a la orilla oeste del Nilo para visitar el Valle de los Reyes, templo de Hasthshepsut y colosos de Memnón. Almuerzo a bordo. Salida en autobús hacia Hurghada. Llegada, cena y alojamiento.

Días 5 y 6.- Hurghada mp o ti

Desayuno. Días libres en régimen de media pensión o todo incluido para descansar en estas playas de arena blanca y aguas cristalinas muy ricas en fauna marina y muy concurridas por el turismo europeo durante todo el año. Opcionalmente podrás practicar deportes acuáticos como el submarinismo para apreciar sus hermosos corales a poca profundidad. Alojamiento.

Día 7.- Hurghada - El Cairo ad

Desayuno y, a la hora indicada, traslado al aeropuerto para salir en vuelo regular hacia El Cairo. Llegada a la capital egipcia. Dispones de tiempo libre para tomar un primer contacto con la ciudad. Alojamiento.

Días 8, 9 y 10.- El Cairo ad

Desayuno. Durante estos días te incluimos la visita a la Necrópolis de Gizeh donde se encuentran las mundialmente famosas pirámides de Keops, Kefren y Micerinos y la Esfinge con entrada al recinto. Resto del tiempo libre para conocer esta gran metrópoli en la que podrán apreciar el encanto de una ciudad donde se respira el peso de su fascinante historia y su activa vida comercial. Posibilidad de realizar excursiones opcionales a Menfis y Sakkara, visita panorámica de la ciudad con museo egipcio, Alejandría, etc. Alojamiento.

Día 11.- El Cairo - Ciudad de origen

Desayuno. A la hora prevista traslado al aeropuerto para salir en vuelo regular de regreso a la ciudad de origen. Llegada y fin de nuestros servicios.

El precio incluye:

- Pasajes aéreos en vuelo regular, clase turista.
- Traslados y visitas en autocar o minibús climatizado
- Crucero por el Nilo y alojamiento en El Cairo y Mar Rojo según categoría elegida, habitaciones dobles con baño o ducha.
- 9 u 11 comidas (6 cenas y 3 ó 5 almuerzos sin bebidas)
- Guía acompañante de habla hispana.
- Las visitas previstas en el programa: templo de Kom Ombo, templo de Horus en Edfu, templos de Luxor y Karnak, colosos de Memnon, templo de Hathshepsut, Valle de los Reyes, recinto de las pirámides y la esfinge en El Cairo.
- La entrada a los siguientes lugares: Kom Ombo: templo, Edfu: templo de Horus, Luxor: templos de Luxor y Karnak, templo de Hathshepsut y Valle de los Reyes (3 tumbas), El Cairo: recinto de las pirámides y la esfinge.
- Seguro de viaje Mapfre Asistencia.

No incluye:

- Tasas de aeropuerto.
- Visado: 30€ (a pagar junto con el importe de la reserva)
- Visitas, entradas a museos o monumentos (excepto en los lugares indicados), bebidas, propinas (45 € a pagar en destino) y extras en el hotel.
- Servicios no indicados en programa.

Notas importantes:

- Los almuerzos o cenas podrán ser en hotel o restaurante indistintamente (bebidas no incluidas).
- El orden del itinerario puede ser modificado sin previo aviso, así como el orden de las visitas, manteniéndose íntegramente el programa de visitas y excursiones.
- En algunas ocasiones, los guías podrán ofrecerles alguna visita adicional (opcional) no incluida o mencionada en el programa.
- El régimen de TI en Mar Rojo corresponde a las categorías A, B1, B2.
- Hoteles y barcos previstos según opción, ver cuadro en pag. 13.
- Viaje sujeto a condiciones especiales de contratación y anulación. Ver condiciones generales.

Suplementos aéreos ida y vuelta con franquicia de equipaje incluido OK

EGYPTAIR	1 May - 30 Jun				1 Jul - 11 Dic			
Clase	V	K	Q	H	V	K	Q	H
Madrid / Barcelona	P. base	65	189	297	15	80	205	312

Tasas de aeropuerto: Egyptair: 210€ (sujetos a modificación).

Suplemento mejora de barco durante el crucero Nilo (Nile Premium 5*LS / Esmeralda 5*LS o similar), por persona y viaje

CAT. C1, C2, D, F	Mayo Julio	Agosto Septiembre	Octubre Diciembre
Por persona en doble	60	105	130
Por persona en indiv.	95	170	205

DESCUENTO RESERVA ANTICIPADA (ver pág. 3) hasta 10 %

Precios por persona en habitación doble

OPC	CRUCERO NILO	HOTEL ZONA CAIRO	1-MAY 31-MAY	1-JUN 15-JUN	16-JUN 30-JUN	1-JUL 15-JUL	16-JUL 31-JUL	1-AGO 24-AGO	25-AGO 31-AGO	1-SEP 15-SEP	16-SEP 23-SEP	24-SEP 30-SEP	1-OCT 15-OCT	16-OCT 11-DIC	Supl. Individual 1 MAY - 30 SEP	Supl. Individual 1 OCT - 11 DIC
A	5*	4* Pir	1275	1295	1350	1392	1415	1424	1313	1355	1313	1319	1366	1304	258	272
B1	5*	4*S Pir	1331	1352	1395	1438	1462	1478	1363	1406	1363	1363	1409	1346	240	254
B2	5*L	4*S Pir	1358	1380	1424	1467	1492	1508	1391	1435	1391	1391	1428	1364	254	268
C1	5*L	5*L Pir	1355	1377	1440	1513	1538	1564	1426	1465	1419	1450	1473	1407	345	358
C2	5*L	5* Cen	1368	1414	1460	1533	1558	1585	1445	1484	1438	1450	1473	1407	338	352
D	5*L	5*L Cen	1482	1520	1569	1620	1647	1675	1528	1569	1520	1520	1661	1587	388	457
F	5*L	5*L Cen	1497	1583	1666	1685	1713	1776	1622	1666	1614	1645	1786	1706	511	580
G	5*Lsup	5*GL	1760	1788	1845	1900	1932	2015	1842	1894	1834	1834	1998	1909	606	689

Seti y Mar Rojo

Salidas del 1 de Mayo al 11 de Diciembre

- Vuelo regular desde Madrid y Barcelona: viernes

Salidas con descuento 10% reserva anticipada, (ver página 3):

24 Julio – 28 Agosto – 25 Septiembre

Abu Simbel incluido

TODO TI INCLUIDO · CIRCUITO EXCLUSIVO · SALIDAS GARANTIZADAS · CRUCERO · 15/16 COMIDAS · VISITAS 11 INCLUIDAS

11 días desde 1508€

destacamos

- 15 ó 16 comidas.
- Excursión a Abu Simbel en bus.
- Visita del templo de Kom Ombo.
- Visita del templo de Edfu.
- Visita del templo de Luxor y Karnak.
- Visitade los Colosos de Memnón.
- Visita al templo de Hathshepsut.
- Visita al Valle de los Reyes.
- Excursión en barco a la isla de Gifton, actividad de buceo a pulmón.
- Visita de las pirámides de El Cairo y la Esfinge.
- Visita cultural de El Cairo.

itinerario (WEB Iti.712)

Día 1.- Ciudad de origen - Aswan - Crucero por el Nilo mp
Salida a la hora prevista en vuelo regular (vía Cairo) hacia el Alto Egipto. Aswan, llegada y asistencia en el aeropuerto. Traslado al barco. Cena y noche a bordo.

Día 2.- Crucero por el Nilo pc
Desayuno. Aswan, situada en la frontera sur de Egipto. Excursión incluida en autocar a Abu Simbel para visitar sus impresionantes templos de Ramsés II y su amada Nefertari, rescatados de las profundidades del Nilo. Regreso a Aswan. Almuerzo a bordo y navegación hacia Kom Ombo. Visita de su templo situado en una plataforma rocosa en una curva del Nilo dedicado al dios de los Cocodrilos Sobek, con sus textos grabados. Posteriormente seguiremos el Nilo entre bellos y exóticos paisajes hacia Edfú. Cena y noche a bordo.

Día 3.- Crucero por el Nilo pc
Desayuno. Visita del templo de Edfu, el segundo más grande de Egipto (después del templo de Karnak) y el mejor conservado de Egipto, dedicado al Dios Horus cuya construcción se inició en el 237 a.C. Almuerzo a bordo y navegación hacia Luxor, vía Esna. Cena y noche a bordo.

Día 4.- Crucero por el Nilo - Hurghada pc
Tras el desayuno, visita del templo de Luxor, dedicado al Dios Amón-Ra donde destaca la Avda. de las Esfinges, el Obelisco con más de 25 metros de altura y las estatuas de Ramses II y la Naos. Posteriormente visita del templo de Karnak, impresionante templo donde se han descubierto más de 18.000 estatuas que te darán una imagen de su grandeza. Cruzaremos a la orilla oeste del Nilo para conocer las fabulosas estatuas de los Colosos de Mennón con sus más de 15 metros de altura, el templo de la reina Hathshepsut y el Valle de los Reyes. Almuerzo a bordo. Salida en autobús hacia Hurghada. Llegada, cena y alojamiento.

Día 5.- Hurghada pc o ti
Estancia en régimen de pensión completa o todo incluido. Excursión en barco a la isla de Gifton para tener una iniciación de buceo a pulmón libre. Regreso al hotel y alojamiento.

Día 6.- Hurghada mp o ti
Día libre en régimen de media pensión o todo incluido para disfrutar de la playa. Alojamiento.

Día 7.- Hurghada - El Cairo mp
Desayuno y, a la hora indicada, traslado al aeropuerto para salir en vuelo regular hacia El Cairo. Llegada a la capital egipcia. Dispones de tiempo libre para tomar un primer contacto con la ciudad. Cena y alojamiento.

Día 8.- El Cairo pc
Desayuno.Visita de la Necrópolis de Gizeh donde se encuentran las famosas pirámides de Keops, Kefren y Micerinos y la Esfinge con entrada al recinto y almuerzo en restaurante. Posibilidad de realizar una excursión opcional a Menfis y Sakkara o seguir disfrutando de la ciudad. Cena y alojamiento.

Día 9.- El Cairo mp
Desayuno. Visita cultural con almuerzo, para conocer el barrio Copto, la Ciudadela de Saladino que cuenta con la mezquita de Mohamed Ali o "mezquita de alabastro" y el museo Egipcio, donde se encuentra el tesoro de Tutankamon. Tiempo libre. Alojamiento

Día 10.- El Cairo mp
Desayuno y día libre para realizar excursiones opcionales o para seguir descubriendo esta fascinante ciudad. Cena y alojamiento

Día 11.- El Cairo - Ciudad de origen
Desayuno. A la hora prevista traslado al aeropuerto para salir en vuelo regular a la ciudad de origen. Llegada y fin de nuestros servicios.

El precio incluye:

- Pasajes aéreos en vuelo especial o regular, clase turista.
- Traslados y visitas en autocar o minibús climatizado
- Crucero por el Nilo y alojamiento en El Cairo y Mar Rojo según categoría elegida, habitaciones dobles con baño o ducha.
- 15 ó 16 comidas (9 cenas y 6 ó 7 almuerzos, sin bebidas).
- Guía acompañante de habla hispana.
- Las visitas previstas en el programa: Abu Simbel, templo de Kom Ombo, templo de Horus en Edfu, templos de Luxor y Karnak, Valle de los Reyes, templo de Hathshepsut, colosos de Memnon, excursión en barco a la Isla de Gifton, recinto de las pirámides y la esfinge, barrio Copto, ciudadela y Museo Egipcio en El Cairo.
- La entrada a los siguientes lugares: Abu Simbel: templos, Kom Ombo: templo, Edfu: templo de Horus, Luxor: templos de Luxor y Karnak, Valle de los Reyes (3 tumbas), templo de Hathshepsut, El Cairo: recinto de las pirámides y la esfinge, barrio Copto, ciudadela y museo egipcio.
- Seguro de viaje Mapfre Asistencia.

No incluye:

- Tasas de aeropuerto.
- Visado: 30€ (a pagar junto con el importe de la reserva)
- Visitas, entradas a museos o monumentos (excepto en los lugares indicados), bebidas, propinas (45 € a pagar en destino) y extras en el hotel.
- Servicios no indicados en programa.

Notas importantes:

- Los almuerzos o cenas podrán ser en hotel o restaurante indistintamente (bebidas no incluidas).
- El orden del itinerario puede ser modificado sin previo aviso, así como el orden las visitas, manteniéndose íntegramente el programa de visitas y excursiones.
- En algunas ocasiones, los guías podrán ofrecerles alguna visita adicional (opcional) no incluida o mencionada en el programa.
- El régimen de TI en Mar Rojo corresponde a las categorías A, B1, B2.
- Hoteles y barcos previstos según opción, ver cuadro en pag. 13.
- Viaje sujeto a condiciones especiales de contratación y anulación. Ver condiciones generales.

Suplementos aéreos ida y vuelta con franquicia de equipaje incluido

EGYPTAIR	1 May - 30 Jun				1 Jul - 11 Dic			
Clase	V	K	Q	H	V	K	Q	H
Madrid / Barcelona	P. base	65	189	297	15	80	205	312

Tasas de aeropuerto: Egyptair: 210€ (sujetos a modificación).

Suplemento mejora de barco durante el crucero Nilo (Nile Premium 5*LS / Esmeralda 5*LS o similar), por persona y viaje

CAT. C1, C2, D, F	Mayo Julio	Agosto Septiembre	Octubre Diciembre
Por persona en doble	60	105	130
Por persona en indiv.	95	170	205

DESCUENTO RESERVA ANTICIPADA hasta 10% (ver pág. 3)

Precios por persona en habitación doble — Supl. Individual

OPC	CRUCERO NILO	HOTEL ZONA CAIRO	1-MAY 31-MAY	1-JUN 15-JUN	16-JUN 30-JUN	1-JUL 15-JUL	16-JUL 31-JUL	1-AGO 24-AGO	25-AGO 31-AGO	1-SEP 15-SEP	16-SEP 23-SEP	24-SEP 30-SEP	1-OCT 15-OCT	16-OCT 11-DIC	1 MAY - 30 SEP	1 OCT - 11 DIC
A	5*	4* Pir	1508	1531	1594	1639	1667	1680	1548	1598	1548	1555	1602	1530	258	272
B1	5*	4*S Pir	1563	1588	1639	1685	1713	1734	1598	1650	1598	1598	1645	1572	240	254
B2	5*L	4*S Pir	1591	1616	1668	1715	1743	1764	1627	1679	1627	1627	1664	1590	254	268
C1	5*L	5*L Pir	1615	1641	1713	1790	1820	1851	1690	1737	1683	1714	1738	1660	345	358
C2	5*L	5* Cen	1628	1678	1732	1810	1840	1871	1709	1756	1702	1714	1738	1660	338	352
D	5*L	5*L Cen	1755	1798	1856	1911	1943	1976	1806	1856	1798	1798	1939	1852	388	457
F	5*L	5*L Cen	1794	1884	1977	2002	2035	2103	1923	1977	1916	1947	2088	1994	511	580
G	5*Lsup	5*GL	2089	2122	2190	2251	2288	2378	2176	2239	2169	2169	2333	2228	606	689

Isis y Mar Rojo

CIRCUITO EXCLUSIVO · SALIDAS GARANTIZADAS · CRUCERO · 11/13 COMIDAS · VISITAS INCLUIDAS 10

Salidas del 4 de Mayo al 7 de diciembre

- Vuelo regular desde Madrid y Barcelona: lunes

Salidas con descuento 10% reserva anticipada, (ver página 3):

6 Julio - 24 Agosto - 21 Septiembre

12 días desde 1338€

destacamos

- 11 ó 13 comidas.
- Visita de los templos de Luxor y Karnak.
- Visita de los colosos de Memnon.
- Visita del templo de Hathshepsut
- Visita del Valle de los Reyes
- Visita al templo de Edfu.
- Visita del templo de Kom Ombo.
- Paseo en faluca.
- Visita del templo de Isis en la isla de Philae.
- Visita de las pirámides de El Cairo y la Esfinge.

itinerario (WEB Iti.709)

Día 1.- Ciudad de origen - Luxor - Crucero por el Nilo mp

Salida en vuelo regular (vía Cairo) a Luxor. Llegada, asistencia y traslado directamente al barco. Cena y noche a bordo.

Día 2.- Crucero por el Nilo pc

Tras el desayuno, iniciamos el programa de visitas incluidas en el barco. Visita del templo de Luxor, dedicado al dios Amon-Ra donde destaca la Avda. de las Esfinges, el Obelisco con más de 25 metros de altura y las estatuas de Ramses II y la Naos. Posteriormente visita del templo de Karnak, impresionante templo donde se han descubierto más de 18.000 estatuas que te darán una imagen de su grandeza. Cruzaremos a la orilla oeste del Nilo para conocer las fabulosas estatuas de los Colosos de Memnon, con su más de 15 mts de altura, el templo de Hathshepsut y el Valle de los Reyes. Almuerzo, cena y noche a bordo.

Día 3.- Crucero por el Nilo pc

Desayuno. Llegada a Edfú. Visita del templo mejor conservado de Egipto, dedicado al dios Horus cuya construcción se inicio en el 237 a.C. Navegación hacia Kom Ombo, para visitar su templo situado en una plataforma rocosa en una curva del Nilo dedicado al Dios Horus y al Dios de los Cocodrilos Sobek con sus textos grabados. Almuerzo, cena y noche a bordo.

Día 4.- Crucero por el Nilo pc

Desayuno. Aswan, situada en la frontera sur de Egipto. Posibilidad de realizar una excursión opcional a Abu Simbel, con sus impresionantes templos de Ramses II y Nefertari, rescatados de las profundidades del Nilo. Regreso a Aswan y almuerzo a bordo. Por la tarde, tomaremos una típica faluca para dar un agradable paseo alrededor de la isla Elefantina, donde se encuentra el antiguo Nilómetro que servía para medir la crecida del río. Posteriormente visitaremos el templo de Isis en la isla de Philae, impresionante templo que fue rescatado de las profundidades del Nilo. Cena y noche a bordo.

Día 5.- Crucero por el Nilo - Hurghada pc

Desayuno y almuerzo a bordo. Tiempo libre hasta la hora de la salida en autobús hacia Hurghada. Llegada, cena y alojamiento.

Días 6 y 7.- Hurghada mp o ti

Desayuno. Días libres en régimen de media pensión o todo incluido para descansar en estas playas de arena blanca y aguas cristalinas, muy ricas en fauna marina y muy concurridas por el turismo europeo durante todo el año. Opcionalmente podrán practicar deportes acuáticos como el submarinismo para apreciar sus hermosos corales a poca profundidad. Alojamiento.

Día 8.- Hurghada - El Cairo ad

Desayuno y, a la hora indicada, traslado al aeropuerto para salir en vuelo regular hacia El Cairo. Llegada a la capital egipcia. Dispones de tiempo libre para tomar un primer contacto con la ciudad. Alojamiento.

Días 9, 10 y 11.- El Cairo ad

Desayuno. Durante estos días te incluimos la visita de las mundialmente famosas pirámides de Gizeh y la Esfinge con entrada al recinto. Resto del tiempo libre en régimen de alojamiento y desayuno para conocer esta gran metrópoli en la que podrán apreciar el encanto de una ciudad donde se respira el peso de su fascinante historia y su activa vida comercial. Posibilidad de realizar excursiones opcionales a Menfis y Sakkara, visita panorámica de la ciudad con museo egipcio, Alejandría, etc. Alojamiento

Día 12.- El Cairo - Ciudad de origen

Desayuno. A la hora prevista traslado al aeropuerto para salir en vuelo regular a la ciudad de origen. Llegada y fin de nuestros servicios.

El precio incluye:

- Pasajes aéreos en vuelo regular, clase turista.
- Traslados y visitas en autocar o minibús climatizado
- Crucero por el Nilo y alojamiento en El Cairo y Mar Rojo según categoría elegida, habitaciones dobles con baño o ducha.
- 11 ó 13 comidas (7 cenas y 4 ó 6 almuerzos, sin bebidas)
- Guía acompañante de habla hispana.
- Las visitas previstas en el programa: templos de Luxor y Karnak, colosos de Memnon, templo de Hathshepsut, Valle de los Reyes, templo de Horus en Edfu, templo de Kom Ombo, paseo en faluca, templo de Isis en Philae, recinto de las pirámides y la esfinge en El Cairo
- La entrada a los siguientes lugares: Luxor: templos de Luxor y Karnak, templo de Hathshepsut y Valle de los Reyes (3 tumbas), Edfu: templo de Horus, Kom Ombo: templo, Isla de Philae: templo de Isis, El Cairo: recinto de las pirámides y la esfinge.
- Seguro de viaje Mapfre Asistencia.

No incluye:

- Tasas de aeropuerto.
- Visado: 30€ (a pagar junto con el importe de la reserva)
- Visitas, entradas a museos o monumentos (excepto en los lugares indicados), bebidas, propinas (45 € a pagar en destino) y extras en el hotel.
- Servicios no indicados en programa.

Notas importantes:

- El orden del itinerario puede ser modificado sin previo aviso, así como el orden de las visitas, manteniéndose íntegramente el programa de visitas y excursiones.
- En algunas ocasiones, los guías podrán ofrecerles alguna visita adicional (opcional) no incluida o mencionada en el programa.
- El régimen de TI en Mar Rojo corresponde a las categorías A, B1, B2.
- Hoteles y barcos previstos según opción, ver cuadro en pág. 13.
- Viaje sujeto a condiciones especiales de contratación y anulación. Ver condiciones generales

Suplementos aéreos ida y vuelta con franquicia de equipaje incluido OK

EGYPTAIR	4 May - 30 Jun				1 Jul - 7 Dic			
Clase	V	K	Q	H	V	K	Q	H
Madrid / Barcelona	P. base	65	189	297	15	80	205	312

Tasas de aeropuerto: Egyptair: 210€ (sujetos a modificación).

Suplemento mejora de barco durante el crucero Nilo (Nile Premium 5*LS / Esmeralda 5*LS o similar), por persona y viaje

CAT. C1, C2, D, F	Mayo Julio	Agosto Septiembre	Octubre Diciembre
Por persona en doble	110	170	200
Por persona en indiv.	178	275	325

DESCUENTO RESERVA ANTICIPADA hasta 10 % (ver pág. 3)

Precios por persona en habitación doble — Supl. Individual

OPC	CRUCERO NILO	HOTEL ZONA CAIRO	4-MAY 31-MAY	1-JUN 15-JUN	16-JUN 23-JUN	24-JUN 30-JUN	1-JUL 15-JUL	16-JUL 31-JUL	1-AGO 24-AGO	25-AGO 31-AGO	1-SEP 15-SEP	16-SEP 23-SEP	24-SEP 30-SEP	1-OCT 15-OCT	16-OCT 7-DIC	4 MAY - 23 SEP	24 SEP - 7 DIC
A	5*	4* Pir	1338	1359	1410	1416	1459	1483	1508	1377	1421	1377	1397	1441	1376	278	297
B1	5*	4*S Pir	1394	1416	1461	1461	1505	1530	1563	1427	1473	1427	1441	1484	1418	260	278
B2	5*L	4*S Pir	1431	1453	1500	1500	1544	1570	1603	1464	1511	1464	1478	1509	1442	278	297
C1	5*L	5*L Pir	1428	1450	1497	1565	1590	1617	1644	1492	1540	1492	1523	1555	1485	358	388
C2	5*L	5* Cen	1440	1488	1535	1584	1610	1637	1664	1511	1560	1511	1523	1555	1485	365	382
D	5*L	5*L Cen	1554	1594	1645	1669	1697	1725	1754	1594	1645	1594	1711	1742	1664	422	486
F	5*L	5*L Cen	1569	1656	1710	1734	1762	1808	1856	1688	1742	1688	1836	1867	1784	514	609
G	5*Lsup	5*GL	1883	1913	1974	1998	2031	2065	2168	1975	2039	1975	2092	2155	2058	680	763

Relieve egipcio

Cleopatra y Mar Rojo

Abu Simbel incluido

TODO TI INCLUIDO · CIRCUITO EXCLUSIVO · SALIDAS GARANTIZADAS · CRUCERO · 17/18 COMIDAS · VISITAS 13 INCLUIDAS

Salidas del 4 de Mayo al 7 de diciembre

- Vuelo regular desde Madrid y Barcelona: lunes

Salidas con descuento 10% reserva anticipada, (ver página 3):

6 Julio - 24 Agosto - 21 Septiembre

12 días desde 1577€

destacamos

- 17 ó 18 comidas.
- Visita de los templos de Luxor y Karnak.
- Visita de los Colosos de Memnón
- Visita del templo Hathshepsut.
- Visita del valle de los Reyes.
- Visita del templo de Edfu.
- Visita del templo de Kom Ombo.
- Paseo en faluca.
- Visita del templo de Isis en la isla de Philae.
- Excursión a Abu Simbel en bus.
- Excursión en barco a la isla de Gifton, con iniciación al buceo a pulmón.
- Visita de las pirámides de El Cairo y la Esfinge.
- Visita cultural de El Cairo.

itinerario (WEB Iti.710)

Día 1.- Ciudad de origen - Luxor - Crucero por el Nilo mp
Salida en vuelo regular (vía Cairo) a Luxor. Llegada, asistencia y traslado directamente al barco. Cena y noche a bordo.

Día 2.- Crucero por el Nilo pc
Tras el desayuno, iniciamos las visitas incluidas en el barco. Visita del templo de Luxor, donde destaca la Avda. de las Esfinges, el Obelisco con más de 25 metros de altura y las estatuas de Ramses II y la Naos. Posteriormente visita del templo de Karnak, impresionante templo donde se han descubierto más de 18.000 estatuas que te darán una imagen de su grandeza. Por la tarde, cruzaremos la orilla oeste del Nilo para conocer las fabulosas estatuas de los Colosos de Memnón con sus más de 15 metros de altura, el templo de Hathshepsut, y el valle de los Reyes. Almuerzo, cena y noche a bordo.

Día 3.- Crucero por el Nilo pc
Desayuno. Llegada a Edfú. Visita del templo mejor conservado de Egipto, dedicado al dios Horus cuya construcción se inicio en el 237 a.C. Navegación hacia Kom Ombo, para visitar su templo situado en una plataforma rocosa en una curva del Nilo dedicado al Dios Horus y al Dios de los Cocodrilos Sobek con sus textos grabados.. Almuerzo, cena y noche a bordo.

Día 4.- Crucero por el Nilo pc
Aswan, situada en la frontera sur de Egipto. Desayuno (picnic). Excursión incluida en autocar a Abu Simbel, para visitar sus impresionantes templos de Ramses II y Nefertari, rescatados de las profundidades del Nilo. Regreso a Aswan y almuerzo. Por la tarde, tomaremos una típica faluca para dar un agradable paseo alrededor de la isla Elefantina, donde se encuentra el antiguo Nilometro que servía para medir la crecida del río. Posteriormente visitaremos el templo de Isis en la isla de Philae, impresionante templo que fue rescatado de las profundidades del Nilo. Cena y noche a bordo.

Día 5.- Crucero por el Nilo - Hurghada pc
Desayuno y almuerzo a bordo. Tiempo libre hasta la hora de la salida en autobús hacia Hurghada. Llegada, cena y alojamiento.

Día 6.- Hurghada pc o ti
Estancia en régimen de pensión completa o todo incluido. Excursión en barco a la isla de Gifton para tener una iniciación de buceo a pulmón libre. Regreso al hotel y alojamiento.

Día 7.- Hurghada mp o ti
Día libre en régimen de media pensión o todo incluido para disfrutar de la playa. Alojamiento.

Día 8.- Hurghada - El Cairo mp
Desayuno y, a la hora indicada, traslado al aeropuerto para salir en vuelo regular hacia El Cairo. Llegada a la capital egipcia. Dispones de tiempo libre para tomar un primer contacto con la ciudad. Cena y alojamiento.

Día 9.- El Cairo pc
Desayuno.Visita de la Necrópolis de Gizeh donde se encuentran las famosas pirámides de Keops, Kefren y Micerinos y la Esfinge con entrada al recinto y almuerzo en restaurante. Posibilidad de realizar una excursión opcional a Menfis y Sakkara o seguir disfrutando de la ciudad. Cena y alojamiento.

Día 10.- El Cairo mp
Desayuno. Visita cultural con almuerzo, para conocer el barrio Copto, la Ciudadela de Saladino que cuenta con la mezquita de Mohamed Ali o "mezquita de alabastro" y el museo Egipcio, donde se encuentra el tesoro de Tutankamon. Tiempo libre. Alojamiento.

Día 11.- El Cairo mp
Desayuno y día libre para realizar excursiones opcionales o para seguir descubriendo esta fascinante ciudad. Cena y alojamiento.

Día 12.- El Cairo - Ciudad de origen
Desayuno. A la hora prevista traslado al aeropuerto para salir en vuelo regular a la ciudad de origen. Llegada y fin de nuestros servicios.

El precio incluye:

- Pasajes aéreos en vuelo regular, clase turista.
- Traslados y visitas en autocar o minibús climatizado
- Crucero por el Nilo y alojamiento en El Cairo y Mar Rojo según categoría elegida, habitaciones dobles con baño o ducha.
- 17 ó 18 comidas (10 cenas y 7 u 8 almuerzos , sin bebidas).
- Guía acompañante de habla hispana.
- Las visitas previstas en el programa: templos de Luxor y Karnak, colosos de Memnon, templo de Hathshepsut, Valle de los Reyes, templo de Horus en Edfu, templo de Kom Ombo, paseo en faluca, templo de Isis en Philae, Abu Simbel, excursión en barco a la Isla de Gifton, recinto de las pirámides y la esfinge, barrio Copto, ciudadela y Museo Egipcio en El Cairo.
- La entrada a los siguientes lugares: Luxor: templos de Luxor y Karnak, templo de Hathshepsut y Valle de los Reyes (3 tumbas), Edfu: templo de Horus, Kom Ombo: templo, Isla de Philae: templo de Isis, Abu Simbel: templos, El Cairo: recinto de las pirámides y la esfinge, barrio Copto, ciudadela y museo egipcio.
- Seguro de viaje Mapfre Asistencia.

No incluye:

- Tasas de aeropuerto.
- Visado: 30€ (a pagar junto con el importe de la reserva)
- Visitas, entradas a museos o monumentos (excepto en los lugares indicados), bebidas, propinas (45 € a pagar en destino) y extras en el hotel.
- Servicios no indicados en programa.

Notas importantes:

- Los almuerzos o cenas podrán ser en hotel o restaurante indistintamente (bebidas no incluidas).
- El orden del itinerario puede ser modificado sin previo aviso, así como el orden las visitas, manteniéndose íntegramente el programa de visitas y excursiones.
- En algunas ocasiones, los guías podrán ofrecerles alguna visita adicional (opcional) no incluida o mencionada en el programa.
- El régimen de TI en Mar Rojo corresponde a las categorías A, B1 y B2.
- Hoteles y barcos previstos según opción, ver cuadro en pag. 13.
- Viaje sujeto a condiciones especiales de contratación y anulación. Ver condiciones generales.

Suplementos aéreos ida y vuelta con franquicia de equipaje incluido OK

EGYPTAIR	4 May - 30 Jun				1 Jul - 7 Dic			
Clase	V	K	Q	H	V	K	Q	H
Madrid / Barcelona	P. base	65	189	297	15	80	205	312

Tasas de aeropuerto: Egyptair: 210€ (sujetos a modificación).

Suplemento mejora de barco durante el crucero Nilo (Nile Premium 5*LS / Esmeralda 5*LS o similar), por persona y viaje

CAT. C1, C2, D, F	Mayo Julio	Agosto Septiembre	Octubre Diciembre
Por persona en doble	110	170	200
Por persona en indiv.	178	275	325

DESCUENTO RESERVA ANTICIPADA hasta 10 % (ver pág. 3)

Precios por persona en habitación doble — Supl. Individual

OPC	CRUCERO NILO	HOTEL ZONA CAIRO	4-MAY 31-MAY	1-JUN 15-JUN	16-JUN 23-JUN	24-JUN 30-JUN	1-JUL 15-JUL	16-JUL 31-JUL	1-AGO 24-AGO	25-AGO 31-AGO	1-SEP 15-SEP	16-SEP 23-SEP	24-SEP 30-SEP	1-OCT 15-OCT	16-OCT 7-DIC	4 MAY - 23 SEP	24 SEP - 7 DIC
A	5*	4* Pir	1577	1602	1660	1666	1713	1742	1868	1619	1671	1619	1639	1683	1607	278	297
B1	5*	4*S Pir	1632	1658	1711	1711	1759	1788	1922	1669	1723	1669	1683	1727	1649	260	278
B2	5*L	4*S Pir	1669	1695	1750	1750	1798	1828	1963	1706	1761	1706	1720	1752	1673	278	297
C1	5*L	5*L Pir	1694	1720	1776	1844	1874	1905	2054	1763	1819	1763	1794	1825	1743	358	388
C2	5*L	5* Cen	1706	1758	1815	1863	1893	1925	2075	1781	1839	1781	1794	1825	1743	365	382
D	5*L	5*L Cen	1834	1878	1939	1963	1995	2028	2215	1878	1939	1878	1995	2027	1936	422	486
F	5*L	5*L Cen	1872	1964	2027	2052	2085	2137	2342	1995	2060	1995	2144	2175	2078	514	609
G	5*Lsup	5*GL	2218	2253	2326	2350	2389	2428	2690	2316	2390	2316	2433	2495	2384	680	763

Templo de Edfú

Templos Nubios I

Salidas del 1 de Mayo al 11 de diciembre

- Vuelo regular desde Madrid y Barcelona: viernes

Salidas con descuento 10% reserva anticipada, (ver página 3):

24 Julio - 28 Agosto - 25 Septiembre

CIRCUITO EXCLUSIVO · SALIDAS GARANTIZADAS · CRUCERO · 13 COMIDAS · 21 VISITAS INCLUIDAS

Abu Simbel incluido

11 días desde 1752€

destacamos

- 13 comidas.
- Paseo en faluca.
- Visita del templo de Isis, en la isla de Philae.
- Visita del templo de Kom Ombo.
- Visita del templo de Edfu.
- Visita de los templos de Luxor y Karnak.
- Visita de los colosos de Memnon.
- Visita del templo de Hathshepsut.
- Visita del Valle de los Reyes.
- Visita del templo de Kalabsha, Hemispeo de Beit el Wali y el Kosko de Kertasi.
- Visita de Wadi el Seboua y templos de Dekka y Maharraka.
- Visita del templo de Amada, hemispeos de Derr y tumba de Penut.
- Visita de Ksar Ibrim.
- Visita de los templos de Abu Simbel.
- Visita de las pirámides de El Cairo y la Esfinge.

itinerario (WEB Iti.717)

Día 1.- Ciudad de origen - Aswan - Crucero por el Nilo mp
Salida en vuelo regular (vía Cairo) a el alto Egipto, Aswan. Llegada, asistencia y traslado directamente al barco. Cena y noche a bordo.

Día 2.- Crucero por el Nilo pc
Desayuno. Aswan, situada en la frontera sur de Egipto. Tomaremos una típica faluca para dar un agradable paseo alrededor de la isla Elefantina. Posteriormente visitaremos el templo de Isis en la isla de Philae, impresionante templo que fue rescatado de las profundidades del Nilo. Almuerzo a bordo y navegación hacia Kom Ombo. Visita de su templo situado en una plataforma rocosa en una curva del Nilo dedicado al dios de los Cocodrilos Sobek. Posteriormente seguiremos el Nilo entre bellos y exóticos paisajes hacia Edfú. Cena y noche a bordo.

Día 3.- Crucero por el Nilo pc
Desayuno. Visita del templo de Edfu, el segundo más grande de Egipto (después del templo de Karnak) y el mejor conservado de Egipto, dedicado al Dios Horus cuya construcción se inició en el 237 a.C. Almuerzo a bordo y navegación hacia Luxor, vía Esna. Cena y noche a bordo.

Día 4.- Crucero por el Nilo (Luxor) - Aswan - Crucero Nubio pc
Tras el desayuno, visita del templo de Luxor, dedicado al Dios Amón - Ra, donde destacan la avda. de las esfinges, el obelisco, la Naos y la estatua de Ramsés II. Posteriormente visita del templo de Karnak, con más de 18.000 estatuas. Cruzaremos a la orilla oeste del Nilo para conocer las fabulosas estatuas de los Colosos de Memnon, el templo de Hathshepsut y el Valle de los Reyes. Almuerzo a bordo. Salida por carretera hacia Aswan. Llegada y embarque en el crucero. Cena y noche a bordo.

Día 5.- Crucero Nubio. pc
Desayuno. Visita del templo de Kalabsha, dedicado al dios Mandulis, el Hemispeos de Beit el Wali y el Kiosko de Kertasi construido en honor de la diosa Isis. Navegación hacia Wadi El Seboua. Almuerzo, cena y noche a bordo.

Día 6.- Crucero Nubio pc
Desayuno. Visita de Wadi El Seboua, dedicado por Ramsés II a los dioses Amón Ra y Rahorakhti, el templo de Dekka y el templo grecorromano de Maharraka. Navegación hacia Amada. Visita del templo de Amada, visita del Hemispeos de Derr, dedicado por Ramsés II al Sol naciente, y la tumba de Penut. Pensión completa a bordo. Alojamiento.

Día 7.- Crucero Nubio pc
Desayuno. Visita de Kasr Ibrim, unico vestigio que permanece en su lugar original, y navegación hacia Abu Simbel. Visita de los impresionantes templos de Ramsés II y el de su amada Nefertari, situados a orillas del lago Nasser. Por la noche, posibilidad de asistir (opcionalmente) a su magnífico espectáculo de luz y sonido. Pensión completa a bordo.

Día 8.- Crucero Nubio - (Abu Simbel) - Aswan - El Cairo ad
Desayuno. Desembarque y traslado por carretera al aeropuerto de Aswan para tomar el vuelo regular hacia El Cairo. Llegada y traslado al hotel. Alojamiento.

Días 9 y 10.- El Cairo. ad
Desayuno. Durante estos días incluimos la visita de las pirámides de Gizeh y la Esfinge con entrada al recinto. Resto del tiempo libre en régimen de alojamiento y desayuno para conocer esta gran metrópoli. Posibilidad de realizar excursiones opcionales a Menfis y Sakkara, visita panorámica de la ciudad con museo egipcio, Alejandría, etc. Alojamiento.

Día 11.- El Cairo - Ciudad de origen.
Desayuno. A la hora prevista traslado al aeropuerto para salir en vuelo regular a la ciudad de origen. Llegada y fin de nuestros servicios.

El precio incluye:

- Pasajes aéreos en vuelo regular, clase turista.
- Traslados y visitas en autocar o minibús climatizado.
- Crucero por el Nilo, crucero por el Lago Nasser y alojamiento en El Cairo según categoría elegida, habitaciones dobles con baño o ducha.
- 13 comidas (7 cenas y 6 almuerzos, sin bebidas).
- Guía acompañante de habla hispana.
- Las visitas previstas en el programa: paseo en faluca, templos de: Isis en Philae, Kom Ombo, Horus en Edfu, Luxor y Karnak, colosos de Memnon, templo de Hathshepsut, Valle Reyes, templo de Kalabsha, Hemispeos de Beit el Wali, Kiosko de Kertasi, Wadi El Seboua, templos de Dekka, Maharraka y Amada, Hemispeos de Derr, tumba de Penut, Ksar Ibrim, templos de Abu Simbel, recinto de las pirámides y la Esfinge.
- La entrada a los siguientes lugares: Isla de Philae: templo de Isis, Kom Ombo: templo, Edfu: templo de Horus, Luxor: templos de Luxor, Karnak, Hathshepsut y Valle Reyes (3 tumbas), crucero Lago Nasser: templos de Kalabsha, Hemispeos de Beit el Wali, Kiosko de Kertasi, Wadi el Seboua, templos de Dekka, Maharraka, Amada, Hemispeos de Derr, tumba de Penut, Ksar Ibrim, templos de Abu Simbel, El Cairo: recinto de las pirámides y la esfinge.
- Seguro de viaje Mapfre Asistencia.

No incluye:

- Tasas de aeropuerto.
- Visado: 30 €, a pagar junto con el importe de la reserva.
- Visitas, entradas a museos o monumentos (excepto en los lugares indicados), bebidas, propinas (45 € a pagar en destino) y extras en el hotel.
- Servicios no indicados en programa.

Notas importantes:

- El orden del itinerario puede ser modificado sin previo aviso, así como el orden de las visitas, manteniéndose íntegramente el programa de visitas y excursiones.
- En algunas ocasiones, los guías podrán ofrecerles alguna visita adicional (opcional) no incluida o mencionada en el programa.
- Hoteles y barcos previstos según opción, ver cuadro en pag 13.
- Viaje sujeto a condiciones especiales de contratación y anulación. Ver condiciones generales.

Complementa tu viaje con PAQUETE PLUS (P+)

- Cena en hotel de Cairo los días 8 y 9 del itinerario.
- Almuerzo en restaurante el día 9 del itinerario.
- Visita cultural de Cairo: Museo Egipcio, Ciudadela y barrio copto con almuerzo el día 10 del itinerario.

Suplemento por persona:
Cat. A, B1, B2: 120 € Cat. C1, C2, D: 150 € Cat. F, G: 185 €

Suplementos aéreos ida y vuelta con franquicia de equipaje incluido

EGYPTAIR	1 May - 30 Jun				1 Jul - 11 Dic			
Clase	V	K	Q	H	V	K	Q	H
Madrid / Barcelona	P. base	65	189	297	15	80	205	312

Tasas de aeropuerto: Egyptair: 210€ (sujetos a modificación).

Suplemento mejora de barco durante el crucero Nilo (Nile Premium 5*LS / Esmeralda 5*LS o similar), por persona y viaje

CAT. C1, C2, D, F	Mayo Julio	Agosto Septiembre	Octubre Diciembre
Por persona en doble	60	105	130
Por persona en indiv.	95	170	205

DESCUENTO RESERVA ANTICIPADA hasta 10 % (ver pág. 3)

Precios por persona en habitación doble

OPC	CRUCERO NILO	HOTEL ZONA CAIRO	1-MAY 31-MAY	1-JUN 15-JUN	16-JUN 30-JUN	1-JUL 15-JUL	16-JUL 31-JUL	1-AGO 24-AGO	25-AGO 31-AGO	1-SEP 15-SEP	16-SEP 30-SEP	1-OCT 15-OCT	16-OCT 11-DIC	Supl. Individual 1 MAY - 30 SEP	Supl. Individual 1 OCT - 11 DIC
A	5*	4* Pir	1958	1836	1905	1936	1968	1900	1752	1808	1756	1852	1769	574	508
B1	5*	4*S Pir	2003	1878	1939	1970	2003	1941	1789	1847	1789	1884	1800	555	494
B2	5*L	4*S Pir	2033	1906	1968	2000	2033	1971	1817	1876	1817	1903	1818	569	508
C1	5*L	5*L Pir	2053	1925	2002	2034	2068	2002	1845	1905	1869	1955	1867	620	572
C2	5*L	5* Cen	2063	1953	2016	2049	2083	2017	1859	1919	1869	1955	1867	625	568
D	5*L	5*L Cen	2081	1963	2026	2059	2093	2129	1963	2026	1963	2205	2106	643	811
F	5*L	5*L Cen	2093	2009	2098	2108	2143	2205	2033	2098	2056	2298	2196	735	903
G	5*Lsup	5*GL	2323	2178	2248	2285	2323	2414	2225	2297	2225	2491	2379	823	1005

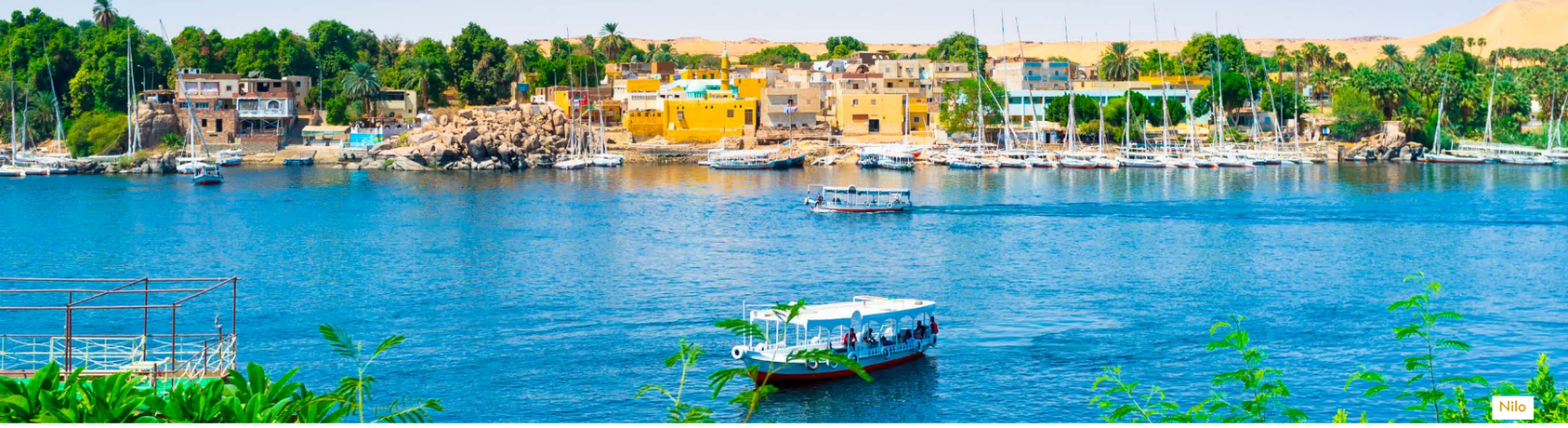
Nilo

Nilo y Mar de Nubia I

CIRCUITO EXCLUSIVO · SALIDAS GARANTIZADAS · CRUCERO · 13 COMIDAS · 21 VISITAS INCLUIDAS

Abu Simbel incluido

Salidas del 4 de Mayo al 7 de diciembre

- Vuelo regular desde Madrid y Barcelona: lunes

Salidas con descuento 10% reserva anticipada, (ver página 3):

6 Julio - 24 Agosto - 21 Septiembre

12 días desde 1586€

destacamos

- 13 comidas.
- Visita de los templos de Luxor y Karnak.
- Visita de los colosos de Memnon, Valle de los Reyes y templo de Hathshepsut.
- Visita del templo de Edfu.
- Visita del templo de Kom Ombo.
- Paseo en faluca.
- Visita del templo de Isis, en la isla de Philae.
- Visita de los templos de Abu Simbel.
- Visita de Ksar Ibrim.
- Visita del templo de Amada, hemispeos de Derr y tumba de Penut.
- Visita de Wadi el Seboua y templos de Dekka y Maharraka.
- Visita del templo de Kalabsha, hemispeo de Beit el Wali y el kiosko de Kertasi.
- Visita de las pirámides de El Cairo y la Esfinge.

itinerario (WEB Iti.715)

Día 1.- Ciudad de origen - Luxor - Crucero por el Nilo mp
Salida en vuelo regular (vía Cairo) a Luxor. Llegada, asistencia y traslado directamente al barco. Cena y noche a bordo.

Día 2.- Crucero por el Nilo pc
Desayuno. Visita del templo de Luxor, dedicado al Dios Amón - Ra, donde destacan la avda. de las esfinges, el obelisco, la Naos y la estatua de Ramsés II. Posteriormente visita del templo de Karnak, con más de 18.000 estatuas. Cruzaremos a la orilla Oeste del Nilo para conocer el Valle de los Reyes, templo de Hasthshepsut y colosos de Memnón. Almuerzo, cena y noche a bordo.

Día 3.- Crucero por el Nilo pc
Desayuno. Llegada a Edfu. Visita del templo de Edfu, el mejor conservado de Egipto, dedicado al Dios Horus. Navegación hasta Kom Ombo para visitar su templo dedicado al Dios Horoeris y al Dios de los cocodrilos Sobek. Almuerzo, cena y noche a bordo.

Día 4.- Crucero por el Nilo pc
Desayuno. En Aswan, tomaremos una típica faluca alrededor de la isla Elefantina. Posteriormente visitaremos el templo de Isis en la isla de Philae. Almuerzo, cena y noche a bordo.

Día 5.- Crucero por el Nilo (Aswan) - Abu Simbel - Crucero Nubio. pc
Desayuno a bordo. Salida por carretera hacia Abu Simbel. Traslado al barco. Visita de los impresionantes templos de Ramsés II y el de su amada Nefertari, situados a orillas del lago Nasser. Por la noche, posibilidad de asistir (opcionalmente) a su magnífico espectáculo de luz y sonido. Almuerzo, cena y noche a bordo.

Día 6.- Crucero Nubio pc
Desayuno. Visita de Kasr Ibrim, unico vestigio que permanece en su lugar original. Por la tarde, visita del templo de Amada, visita del Hemispeos de Derr, dedicado por Ramsés II al Sol naciente, y la tumba de Penut. Navegación hacia Wadi el Seboua. Almuerzo, cena y noche a bordo.

Día 7.- Crucero Nubio pc
Desayuno. Visita de Wadi El Seboua, dedicado por Ramsés II a los dioses Amón Ra y Rahorakhti, el templo de Dekka y el templo grecorromano de Maharraka. Navegación hacia Aswan. Almuerzo, cena y noche a bordo.

Día 8.- C. Nubio (Aswan) - El Cairo ad
Desayuno. Visita del templo de Kalabsha, de aspecto faraónico dedicado al dios Mandulis, el Hemispeos de Beit el Wali y el Kiosko de Kertasi construido en honor de la diosa Isis. Desembarque y traslado al aeropuerto para tomar el vuelo regular hacia El Cairo. Llegada y traslado al hotel. Alojamiento.

Días 9, 10 y 11.- El Cairo ad
Desayuno. Durante estos días incluimos la visita de las pirámides de Gizeh y la Esfinge con entrada al recinto. Resto del tiempo libre en régimen de alojamiento y desayuno para conocer esta gran metrópoli. Posibilidad de realizar excursiones opcionales a Menfis y Sakkara, visita panorámica de la ciudad con museo egipcio, Alejandría, etc. Alojamiento

Día 12.- El Cairo - Ciudad de origen.
Desayuno. A la hora prevista traslado al aeropuerto para salir en vuelo regular a la ciudad de origen. Llegada y fin de nuestros servicios.

El precio incluye:

- Pasajes aéreos en vuelo regular, clase turista
- Traslados y visitas en autocar o minibús climatizado
- Crucero por el Nilo, crucero por el Lago Nasser y alojamiento en El Cairo según categoría elegida, habitaciones dobles con baño o ducha.
- 13 comidas (7 cenas y 6 almuerzos, sin bebidas).
- Guía acompañante de habla hispana.
- Las visitas previstas en el programa: templos de Luxor y Karnak, colosos de Memnon, Valle Reyes, templos de Hathshepsut, Kom Ombo, Horus en Edfu, paseo en faluca, templo de Isis en Philae, Abu Simbel, Ksar Ibrim, templo de Amada, Hemispeos de Derr, tumba de Penut, Wadi el Seboua, templos de Dakka, Maharakka y Kalabsha, hemispeo de de Beit el Wali y el kiosko de Kertassi, el recinto de las pirámides y la esfinge.
- La entrada a los siguientes lugares: Luxor: templos de Luxor y Karnak, Valle Reyes (3 tumbas), templo de Hathshepsut, Kom Ombo: templo, Edfu: templo de Horus, , Isla de Philae: templo de Isis, crucero Lago Nasser: templos de Abu Simbel, Ksar Ibrim, templo de Amada, Hemispeos de Derr, tumba de Penut, Wadi el Seboua, templos de Dakka, Maharakka y Kalabsha, hemispeos de Beit el Wali y el kiosko de Kertassi, El Cairo: recinto de las pirámides y la esfinge.
- Seguro de viaje Mapfre Asistencia

No incluye:

- Tasas de aeropuerto.
- Visado: 30 €, a pagar junto con el importe de la reserva.
- Visitas, entradas a museos o monumentos (excepto en los lugares indicados), bebidas, propinas (45 € a pagar en destino) y extras en el hotel.
- Servicios no indicados en programa.

Notas importantes:

- El orden de las visitas y el tiempo en las ciudades durante el crucero podrá ser variado una vez en destino, manteniéndose íntegro el programa de excursiones incluidas.
- En algunas ocasiones, los guías podrán ofrecerles alguna visita adicional (opcional) no incluida o mencionada en el programa.
- Hoteles y barcos previstos, según opción ver cuadro en pág. 13.
- Viaje sujeto a condiciones especiales de contratación y anulación, ver condiciones generales.

Complementa tu viaje con PAQUETE PLUS (P+)

- Cena en hotel de Cairo los días 8, 9 y 11 del itinerario.
- Almuerzo en restaurante el día 9 del itinerario.
- Visita cultural de Cairo: Museo Egipcio, Ciudadela y barrio copto con almuerzo el día 10 del itinerario.

Suplemento por persona:
Cat. A, B1, B2: 135 € Cat. C1, C2, D: 175 € Cat. F, G: 230 €

Suplementos aéreos ida y vuelta con franquicia de equipaje incluido

EGYPTAIR	4 May - 30 Jun				1 Jul - 7 Dic			
Clase	V	K	Q	H	V	K	Q	H
Madrid / Barcelona	P. base	65	189	297	15	80	205	312

Tasas de aeropuerto: Egyptair: 210€ (sujetos a modificación).

Suplemento mejora de barco durante el crucero Nilo (Nile Premium 5*LS / Esmeralda 5*LS o similar), por persona y viaje

CAT. C1, C2, D, F	Mayo Julio	Agosto Septiembre	Octubre Diciembre
Por persona en doble	110	170	200
Por persona en indiv.	178	275	325

DESCUENTO RESERVA ANTICIPADA (ver pág. 3) hasta 10 %

Precios por persona en habitación doble

OPC	CRUCERO NILO	HOTEL ZONA CAIRO	4-MAY 31-MAY	1-JUN 15-JUN	16-JUN 30-JUN	1-JUL 15-JUL	16-JUL 31-JUL	1-AGO 24-AGO	25-AGO 31-AGO	1-SEP 15-SEP	16-SEP 23-SEP	24-SEP 30-SEP	1-OCT 15-OCT	16-OCT 7-DIC	Supl. Individual 4 MAY - 23 SEP	Supl. Individual 24 SEP - 7 DIC
A	5*	4* Pir	1618	1644	1710	1738	1767	1720	1586	1637	1586	1639	1683	1607	514	472
B1	5*	4*S Pir	1674	1700	1755	1784	1813	1775	1636	1689	1636	1683	1727	1649	489	454
B2	5*L	4*S Pir	1711	1738	1794	1823	1853	1815	1673	1727	1673	1720	1752	1673	508	472
C1	5*L	5*L Pir	1735	1763	1839	1869	1900	1856	1711	1766	1711	1789	1820	1739	575	558
C2	5*L	5* Cen	1748	1800	1858	1889	1920	1876	1730	1785	1730	1789	1820	1739	582	552
D	5*L	5*L Cen	1769	1813	1871	1902	1933	1890	1742	1798	1742	1789	1820	1739	606	565
F	5*L	5*L Cen	1785	1875	1935	1967	2017	2068	1906	1968	1906	2102	2133	2037	698	863
G	5*Lsup	5*GL	2098	2131	2200	2236	2273	2380	2194	2265	2194	2358	2420	2312	865	1017

Condiciones generales del contrato de viajes combinado

Muy importante: no olvide solicitar en su Agencia de Viajes el preceptivo CONTRATO DE VIAJE COMBINADO. Proteja sus derechos como consumidor, previstos en la legislación turística.

A los efectos de las presentes Condiciones Generales, el programa folleto es el documento informativo al que éstas se incorporan.
El programa/oferta es la descripción del viaje combinado contenida en el programa/folleto que constituye el objeto del contrato de viaje combinado.
La información sobre el programa/oferta contenida en el programa/folleto es vinculante para el organizador o Detallista, salvo que concurra alguna de las siguientes circunstancias:

a)Que los cambios en dicha información se hayan comunicado claramente por escrito al viajero antes de la celebración del contrato y tal posibilidad haya sido objeto de expresa mención en el programa oferta.
b)Que se produzcan posteriormente modificaciones, previo acuerdo por escrito entre las partes contratantes.

1. Regulación jurídica aplicable.

Las presentes Condiciones Generales están sujetas a lo dispuesto en el Real Decreto Ley 23/2018 sobre viajes combinados y servicios de viaje vinculados (BOE 27.12.2018) en lo que modifique el Libro IV del Real Decreto Legislativo 1/2007 de 16 de noviembre (BOE 287 de 30.11) y demás disposiciones vigentes y concordantes.
La incorporación al contrato de las condiciones generales debe realizarse de conformidad con lo dispuesto en la regulación legal vigente, por lo que la Agencia Detallista se compromete a informar al viajero de su existencia y le hará entrega de un ejemplar con anterioridad a la conclusión del contrato de viaje combinado para que de esta forma las presentes formen parte del contrato de viaje combinado
El documento contractual deberá a su vez hacer referencia a las condiciones generales incorporadas y será firmado por todas las partes contratantes.

2. Organización.

La organización de estos viajes combinados ha sido realizada por MAPATOURS S.A., C.I.F. A-80/077407, con dirección en San Sotero 11, Planta 2ª, 28.037 Madrid, Título/Licencia C.I.C.MA. 555.

3. Información precontractual

Antes de que el viajero quede obligado por cualquier contrato de viaje combinado u oferta correspondiente, la Agencia Minorista entregará al viajero el formulario de información normalizada para los contratos de viaje combinado, así como el resto de las características e información del viaje de acuerdo con lo establecido en la legislación vigente.
Las personas con movilidad reducida que deseen recibir información precisa sobre la idoneidad del viaje de acuerdo con sus necesidades especiales, a fin de valorar la posibilidad y viabilidad de contratar el viaje de acuerdo con las características del mismo, deberán poner en conocimiento de la Agencia Minorista, tal situación para que se les pueda facilitar información a tal efecto, en su caso.
Según lo establecido en el Reglamento CE 1107/2006, se entiende como persona de movilidad reducida, toda persona cuya movilidad para participar en el viaje se halle reducida por motivos de discapacidad física (sensorial o locomotriz, permanente o temporal), discapacidad o deficiencia intelectual, o cualquier otra causa de discapacidad, o por la edad, y cuya situación requiera una atención adecuada y la adaptación a sus necesidades particulares del servicio puesto a disposición de los demás participantes en el viaje.
La Agencia Organizadora y, en su caso, la Agencia Minorista, antes de celebrarse el contrato de viaje combinado, comunicarán al viajero de manera clara, comprensible y destacada, todos los cambios de la información precontractual.

4. Precio.

El precio final completo de cada viaje combinado ofrecido en este folleto figura en cada una de las modalidades de viajes que en él se presentan. Para facilitar al viajero la mayor información disponible cuando se edita este folleto, se hace constar:
Al precio final del viaje se han de sumar, en su caso, el importe de tasas de aeropuertos y puertos para entrada y/o salida del país pagados en destino, así como el de los visados abonados en destino, en caso de ser estos necesarios. No se puede cuantificar ahora el importe de tales conceptos dado que no se nos facilita su importe exacto. Como quiera que no es posible facilitar ni a efectos orientativos, el precio de las excursiones facultativas se informa que este es otro concepto que aun cuando no incide en el precio del viaje, por cuanto no forma parte de su oferta, ni del contrato, sí podría representar un mayor gasto, si se adquiere.
- Compañías aéreas. Estas, generalmente, cargan en el importe del pasaje los que denominan "tasa de combustible" (YQ) que, aunque no tiene tal naturaleza de tasa ,si repercute en el precio del viaje y viene representando aproximadamente un 40-50% sobre el precio de billete aéreo. Las compañías aéreas mantienen éste YQ fuera de la tarifa.

4.1. El precio del Viaje Combinado incluye.

a)El transporte de ida y regreso, cuando este servicio esté incluido en el programa/oferta contratado, con el tipo de transporte, características y categoría que conste en el contrato o en la documentación que se entrega al viajero en el momento de suscribirla.
b)El alojamiento, cuando este servicio esté incluido en el programa/oferta contratado, en el establecimiento y con el régimen alimenticio que figura en el contrato o en la documentación que se entrega al viajero en el momento de suscribirlo.
c)La tasas o impuestos de los establecimientos hoteleros excepto en los casos en que la normativa del país visitado exige pago directo por el viajero en destino, los impuestos indirectos -Impuesto sobre el Valor Añadido (I.V.A.), Impuesto General Indirecto Canario (I.G.I.C.), etc.-, cuando sean aplicables.
d)La asistencia técnica durante el viaje, cuando este servicio esté específicamente incluido en el programa/oferta contratado.
e)Todos los demás servicios y complementos que se especifiquen concretamente en el programa/oferta contratado o que expresamente se haga constar en el contrato de viaje combinado.

4.2. Revisión de precios.

El precio del viaje combinado ha sido calculado en base a los tipos de cambio, tarifas de transporte, costes del carburante u otras formas de energía y tasas e impuestos (incluidas las tasas, impuestos y recargos turísticos de aterrizaje y de embarque o desembarque en puertos y aeropuertos) aplicables en la fecha de edición del programa/folleto o de las posteriores que, en su caso, se hayan hecho públicas de forma impresa. Cualquier variación del precio de los citados elementos podrá dar lugar a la revisión del precio final del viaje, tanto al alza como a la baja, en los importes estrictos de las variaciones de precio aludidas. Estas modificaciones serán notificadas al viajero, por escrito o por cualquier medio que permita tener constancia de la comunicación efectuada, pudiendo, cuando la modificación efectuada sea significativa, desistir del viaje sin penalización alguna, o aceptar la modificación del contrato. En ningún caso, se revisará al alza en los 20 días anteriores a la fecha de salida del viaje, respecto de solicitudes ya realizadas. En el supuesto de que el incremento del precio suponga un aumento superior al 8% del precio del viaje, el viajero podrá resolver el contrato en los términos recogidos en la normativa sobre viajes combinados mencionada en el encabezamiento de estas condiciones. En caso de que el viajero exija una reducción del precio del viaje por variaciones a la baja, la Agencia Organizadora, de dicha reducción del precio deducirán los gastos administrativos de reembolso al viajero.

4.3. Ofertas especiales.

Cuando se realice la contratación del viaje combinado como consecuencia de ofertas especiales, de última hora o equivalentes, a precio distinto del expresado en el programa/folleto, los servicios comprendidos en el precio son únicamente aquellos que se especifican detalladamente en la oferta, aun cuando, dicha oferta haga referencia a alguno de los programas descritos en este folleto, siempre que dicha remisión se realice a los exclusivos efectos de información general del destino.

4.4. Exclusiones.

4.4.1.El precio del Viaje Combinado no incluye.

Visados, tasas de aeropuerto, y/o tasas de entrada y salida, certificados de vacunación, propinas en el caso de cruceros, "extras" tales como cafés, vinos, licores, aguas minerales, regímenes alimenticios especiales -ni siquiera en los supuestos de pensión completa o media pensión, salvo que expresamente se pacte en el contrato otra cosa -, lavado y planchado de ropa, servicios de hotel opcionales, las tasas o impuestos de los establecimientos hoteleros en los casos en que la normativa del país visitado exige pago directo por el viajero en destino y, en general, cualquier otro servicio facilitado en destino que no figure expresamente en el apartado "El precio del viaje combinado incluye" o no conste específicamente detallado en el programa/oferta, en el contrato o en la documentación que se entrega al viajero a suscribirlo.

4.4.2. Excursiones o visitas facultativas.

En el caso de excursiones o visitas facultativas no contratadas en origen, debe tenerse presente que no forman parte del contrato de viaje combinado. Su publicación en el folleto tiene mero carácter informativo y el precio está expresado con el indicativo "estimado". Por ello, en el momento de contratarse en el lugar de destino, pueden producirse variaciones sobre sus costes, que alteren el precio estimado. Por otra parte, dichas excursiones serán ofrecidas al viajero con sus condiciones específicas y precio definitivo de forma independiente, no garantizándose hasta el momento de su contratación la posible realización de las mismas.

4.4.3. Propinas.

Dentro del precio del viaje combinado tampoco están incluidas las propinas. En el caso de los cruceros, en el precio del viaje no está incluida una aportación complementaria que usualmente, aunque de forma errónea, suele denominarse propina, cuyo importe está en función de la duración del viaje y que tiene como único destinatario al personal de servicio, respecto de la cual al inicio del viaje se advierte al cliente que debe asumir el compromiso de entregar a la finalización del viaje.

5.Solicitud de Presupuesto, Confirmación de Reservas, Forma de Pago y Reembolsos.

Si el viajero solicita la elaboración de una propuesta de un viaje combinado a medida, la Agencia podrá exigir el abono de una cantidad para la confección del proyecto. Si el viajero acepta la oferta de viaje combinado elaborada por la Agencia, la suma entregada se imputará al precio del viaje. En el acto de confirmación de la reserva, la Agencia requerirá un anticipo que en ningún caso será superior al 40% del importe total del viaje, salvo que en el contrato de viaje combinado se establezca un importe distinto expidiendo el correspondiente recibo en el que se especifique, además del importe anticipado por el viajero, el viaje combinado solicitado. La Agencia no será responsable de los errores de la reserva atribuibles al viajero o que sean causados por circunstancias inevitables y extraordinarias. El importe restante deberá abonarse contra la entrega de los bonos o documentación del viaje, que deberá realizarse al menos siete días antes de la fecha de la salida. De no procederse al pago del precio total del viaje en las condiciones señaladas, se entenderá que el viajero desiste del viaje solicitado, siéndole de aplicación las condiciones previstas en el apartado siguiente. La Agencia Organizadora podrá realizar cambios en las cláusulas del contrato antes del inicio del viaje, informando al viajero de dicho cambio en soporte duradero de manera clara, comprensible y destacada.

6.-Desistimiento del Viajero, Cesiones y Cancelación del viaje por no alcanzar el número de personas inscritas el mínimo previsto.

El viajero podrá resolver el contrato en cualquier momento previo al inicio del viaje, si bien la Agencia Organizadora exigirá que pague una penalización. En el contrato de viajes combinados que se facilitará al viajero se especifica una penalización basada en la antelación de la resolución del contrato con respecto al inicio del viaje y en el ahorro de costes y los ingresos esperados por la utilización alternativa de los servicios de viaje. Por lo que en tales casos, la Agencia Organizadora a través de la Agencia Minorista reembolsará al viajero cualquier pago que se hubiera realizado por el viaje combinado, menos la penalización correspondiente.
No obstante, si concurren circunstancias inevitables y extraordinarias en el destino o en las inmediaciones que afecten significativamente a la ejecución del viaje o al transporte de los pasajeros al lugar de destino, cuya prueba objetiva consistirá en la prohibición expresa de viajar del Ministerio de Asuntos Exteriores y Cooperación, el viajero podrá resolver el contrato antes de su inicio sin penalización alguna y con derecho a reembolso de todos los pagos a cuenta del viaje que hubiera efectuado. Las circunstancias personales del viajero no son circunstancias inevitables ni extraordinarias a estos efectos.
El viajero podrá ceder su reserva a una persona que reúna todas las condiciones requeridas, en el folleto, programa u oferta de viaje combinado y en el contrato, para realizar el viaje combinado. La cesión deberá ser comunicada, en soporte duradero, a la Agencia Organizadora o, en su caso, a la Agencia Minorista, con una antelación mínima de 7 días naturales a la fecha de inicio del viaje, la cual únicamente podrá repercutir al viajero los costes soportados a causa de la cesión.
En todo caso, el viajero y la persona a quien haya cedido la reserva responden solidariamente ante la Agencia del pago del resto del precio, así como de cualquier comisión, recargo y otros costes adicionales que pudiera haber causado la cesión.
En los casos que el Organizador condicione, y así lo especifique expresamente, la viabilidad de la oferta de viaje combinado a contar con un mínimo de participantes (35 personas tanto en autocar como en aéreo) y por no alcanzarse ese número, se produzca la anulación del viaje, el viajero tendrá derecho exclusivamente al reembolso del total del precio o de las cantidades anticipadas, sin que pueda reclamar cantidad alguna en concepto de indemnización, siempre y cuando la Agencia se lo haya notificado por escrito con un mínimo de 20 días antes del inicio en caso de viajes de más de 6 días de duración 7 días en viajes de entre 2 y 6 días y 48 horas en viajes de menos de 2 días a la fecha prevista de inicio del viaje.

7.-Alteraciones.

La Agencia de Viajes se compromete a facilitar a sus clientes la totalidad de los servicios contratados contenidos en el programa/oferta que ha dado origen al contrato de viaje combinado, con las condiciones y características estipuladas, no obstante lo anterior:

7.1. En el supuesto de que, antes de la salida del viaje, el Organizador se vea obligado a modificar de manera sustancial algún elemento esencial del contrato, incluido el precio, deberá ponerlo inmediatamente en conocimiento del viajero, a través del respectivo Detallista cumpliendo los siguientes requisitos:

7.1.1. La Organizadora facilitará un plazo razonable que estará en función del tiempo que reste hasta la salida y siempre dentro de las necesidades operativas de la Organizadora para que el viajero informe de su decisión.
7.1.2. La indicación de que si el viajero no comunica la decisión en el plazo indicado se entenderá que rechaza la modificación sustancial y que, por lo tanto, opta por resolver el contrato sin penalización alguna;
7.1.3. Si la Agencia puede ofrecerlo, el viaje combinado substitutivo ofrecido y su precio.

INFORMACIÓN GENERAL A TENER EN CUENTA - MUY IMPORTANTE

- Fe de Erratas.- Las erratas o variaciones en los programas de este folleto serán publicados en nuestra página web.
- En algunos casos, ciertos tramos aéreos se realizan con una compañía aérea que no figura ni en el billete aéreo ni en la confirmación de la reserva, debido al uso de códigos compartidos y alianzas entre dichas compañías, por lo que no podemos responsabilizarnos de ello. Una vez realizada la facturación en el aeropuerto correspondiente, el pasajero pasa a ser responsabilidad de la compañía aérea y ha de dirigirse a la misma en caso de retrasos, overbookings, etc. Por ello, les aconsejamos que en cuanto les sea comunicado su vuelo u hora de salida, informen del mismo a través del teléfono de emergencias 24 horas que se facilita a los pasajeros. En el caso de no realizarse dicho aviso, el traslado no será reembolsado ya que el transferista espera en el aeropuerto en destino hasta 45 minutos después de la hora prevista del vuelo del pasajero y, por tanto, facturará el mismo. Es decisión de las compañías aéreas el realizar alguna escala técnica en ruta no prevista, por problemas técnicos, climatología, etc, sin que ello sea responsabilidad de Mapa Tours.
- Los vuelos especiales están siempre sujetos a modificación de horarios. Todos los horarios indicados en este folleto son orientativos, pudiendo variar en función de las compañías aéreas, se ruega reconfirmación de vuelos y horarios 72 o 48 horas antes de la salida.
- En función de la hora de llegada o salida de los diferentes hoteles, aun indicándose la primera comida o cena o el desayuno del ultimo día como incluido, en el programa se intentará facilitar estos servicios a los clientes pero se informa que generalmente cuando la primera comida está incluida, esta se facilita si la llegada es antes de las 12,00 hrs., la cena antes de las 19,00 hrs. y el desayuno cuando la salida del hotel sea después de las 08,00 hrs.
- El régimen de pensión completa o media pensión a nivel alimenticio se corresponde siempre con el mismo número de noches de hotel reservadas en ese régimen salvo que se indique como incluido un mayor o menor número de comidas en el propio programa de viaje y se realizarán en restaurante u hotel indistintamente.
- Algunos hoteles, les podrán solicitar su tarjeta de crédito como garantía de solvencia en el caso de que consumiesen servicios extras. Mapa Tours no se responsabiliza de dichas tarjetas de crédito.
- El orden de visitas en los programas puede modificarse sin previo aviso, manteniéndose siempre el programa íntegro.
- Mapa Tours no se responsabiliza que durante la organización de los programas en algunas ciudades por eventos especiales, fiestas locales, etc se encuentren cerrados Museos, Monumentos ó lugares de interés cultural.
- Las excursiones indicadas en programas como opcionales, optativas o sugeridas no están incluidas. Las visitas opcionales se contratan y abonan en destino y no forman parte del contrato de viajes combinado no siendo responsabilidad de Mapa Tour los servicios facilitados en las mismas al no ser el organizador de las mismas.
- Por motivos de eventos especiales, en algunos casos el alojamiento puede verse modificado tanto en su categoría como en población, lo cual siempre le será comunicado al cliente antes de la salida.
- En los programas con servicio de cenas o almuerzos, el primer servicio será siempre la cena y el último el desayuno (salvo indicación en contra). Deberán tener en cuenta que en ciertos destinos como Italia, las cenas solo se facilitan para llegadas antes de las 19,00 hrs. En el resto de destinos las cenas se sirven hasta las 23,00 (siendo cena fría en la mayoría de los casos en la habitación). Las bebidas salvo que se indique lo contrario no están incluidas y deberán ser abonadas por el cliente. Los almuerzos y cenas pueden ser indistintamente en restaurantes u hoteles y generalmente son menús concertados.
- Las descripciones de servicios y fotos de los mismos son los facilitados por los proveedores de servicios a modo orientativos y cuyos servicios a veces sufren variaciones sin previa notificación.
- Recomendamos a todos los viajeros lleven consigo el formulario tarjeta sanitaria europea de la Seguridad Social.
- Es obligación del pasajero que toda su documentación se encuentren en vigor, como DNI o pasaporte, visados, etc. De forma orientativa indicamos la documentación que se precisa para cada destino a visitar. Si bien dicha información puede verse variada o modificada por las leyes de cada país, por lo que es responsabilidad final del consumidor asegurarse de la documentación que necesita para entrar en otros países. Al mismo tiempo la información que dábamos de forma orientativa en cada destino es para ciudadanos de nacionalidad española. Otras nacionalidades deberán consultar con su Embajada o Consulado.
- Es muy importante que al realizar su reserva el nombre y primer apellido aparezca correctamente tal y como aparece en su DNI o Pasaporte . Cualquier problema ocasionado por éste motivo será responsabilidad del pasajero el cual debe revisar que todos los datos son correctos.
- Cualquier problema relacionado con los vuelos como retrasos, pérdidas de equipaje, etc. es responsabilidad de las compañías aéreas, será imprescindible que hagan la denuncia en los mostradores de dichas compañías para su posterior reclamación.
- El personal o representantes de Mapa Tours en destino, no tienen acceso a las salas de embarque y dado que las compañías aéreas por motivos de seguridad no facilitan información sobre los pasajeros deberán tener en cuenta que una vez llegado a destino si su equipaje ha sido extraviado, deberá hacer la reclamación del mismo antes de salir de la sala de recogida de equipajes en los mostradores que hay a tales efectos en todos los aeropuertos. Es imprescindible que uno de los pasajeros avise al proveedor del traslado o notifique dicha incidencia en el teléfono de asistencia 24 horas que se facilita a los clientes para que se avise al transferista y se les pueda realizar el traslado previsto. En el caso de no realizar dicho aviso y el transferista una vez esperado 45/60 minutos se marche, el cliente deberá ir al hotel por su cuenta sin que proceda reembolso alguno del servicio de traslado. En el caso de retrasos de vuelos igualmente deberá ser el pasajero quien notifique la hora de su vuelo al proveedor del servicio o al teléfono de asistencia 24 horas. En ese caso se proveerá del servicio bien con un nuevo transferista o si no hubiese tiempo se le notificará al cliente que tome un taxi cuyo recibo será abonado por Mapa Tours. En el caso de que en alguno de los supuestos anteriores el pasajero no comunique la información precisa a Mapa Tours, el servicio no podrá ser facilitado siendo realizado el mismo por el cliente por el medio que crea conveniente sin tener responsabilidad alguna Mapa Tours y por tanto el gasto de dicho servicio será abonado por el pasajero.
- Las personas con condición de minusválido deberán notificar por escrito en la solicitud de su viaje la petición de un traslado en condiciones especiales y es posible que el mismo conlleve un suplemento de precio.
- Las personas acompañadas de animales y perros-guía deberán notificar por escrito en la solicitud de su viaje la petición de un traslado en condiciones especiales, y es posible que el mismo conlleve un suplemento de precio.
- Los traslados podrán ser realizados con un guía, transferista o solamente con el chófer.
- Robos: Mapa Tours no se hace responsable de las pérdidas que puedan sufrir los clientes, con motivo de cualquier delito perpetrado durante el viaje o su estancia en destino. Asimismo, se le informa que deben poner en conocimiento de las autoridades administrativas o policiales del lugar los hechos sufridos.
- Olvidos en destino:Mapa Tours no se hace responsable del olvido en destino por parte de los clientes, de objetos personales. Para solicitar información sobre si los mismos están localizados en destino y su posterior envío a su lugar de origen, se habrán de poner en contacto con la oficina de nuestro receptivo, cuyo teléfono figura en nuestros folletos. En su caso, el envío al lugar de origen, se hará a portes debidos (por cuenta del pasajero).
- Uso de cinturones de seguridad y sistemas de retención infantil. Se informa que cada país mantiene una normativa similar pero no idéntica en esta materia, correspondiendo a los progenitores del menor la responsabilidad de asegurarse de llevar la sillita o elevador adecuados para el transporte o traslados previstos en función del vehículo utilizado.

Condiciones generales del contrato de viajes combinado

Muy importante: no olvide solicitar en su Agencia de Viajes el preceptivo CONTRATO DE VIAJE COMBINADO. Proteja sus derechos como consumidor, previstos en la legislación turística.

El viajero podrá optar entre aceptar la modificación propuesta o resolver el contrato sin penalización. Si el viajero opta por resolver el contrato podrá aceptar un viaje combinado substitutivo que, en su caso, le ofrezca la Agencia Organizadora o la Agencia Minorista. Dicho viaje substitutivo deberá ser, a ser posible, de calidad equivalente o superior. Si la modificación del contrato o el viaje substitutivo dan lugar a un viaje de calidad o coste inferior, el viajero tiene derecho a una reducción adecuada del precio. En el caso de que el viajero opte por resolver el contrato sin penalización o no acepte el viaje combinado substitutivo ofrecido, la Agencia Organizadora o, en su caso, la Agencia Minorista, reembolsarán todos los pagos realizados en concepto del viaje. Todos los reembolsos que sean procedentes por cualquier concepto se formalizarán siempre a través de la Agencia Detallista, no efectuándose devolución alguna por servicios no utilizados voluntariamente por el viajero.

7.2 En el caso de que una vez iniciado el viaje la Organizadora compruebe que cualquiera de los servicios incluidos en el viaje no se ejecuta de conformidad con el contrato, la Agencia Organizadora y, en su caso, la Agencia Minorista, deberán subsanar la falta de conformidad, excepto si resulta imposible o tiene un coste desproporcionado, teniendo en cuenta la gravedad de la falta de conformidad y el valor de los servicios del viaje afectados. Si no concurre ninguna de las excepciones anteriores y una falta de conformidad no se subsana en un plazo razonable establecido por el viajero o la Agencia se niega a subsanarla o requiere de solución inmediata, el propio viajero podrá hacerlo y solicitar el reembolso de los gastos necesarios a tal efecto.

7.3. Cuando una proporción sustancial de los servicios del viaje no pueda prestarse según lo convenido en el contrato, la Agencia Organizadora o, en su caso, la Agencia Minorista, ofrecerán sin coste adicional fórmulas alternativas adecuadas para la normal continuación del viaje y, también, cuando el regreso del viajero al lugar de salida no se efectúe según lo acordado. Dichas fórmulas alternativas, a ser posible, deberán ser de calidad equivalente o superior y si fueran de calidad inferior, la Agencia Organizadora o, en su caso, la Agencia Minorista aplicará una reducción adecuada del precio. El viajero sólo podrá rechazar las alternativas ofrecidas si no son comparables a lo acordado en el viaje combinado o si la reducción de precio es inadecuada. Si el viajero continúa el viaje con las soluciones dadas por el Organizador, se considerará que acepta tácitamente dichas propuestas.

7.4. Cuando una falta de conformidad afecte sustancialmente a la ejecución del viaje y la Agencia Organizadora o, en su caso, la Agencia Minorista no la hayan subsanado en un plazo razonable establecido por el viajero, éste podrá poner fin al contrato sin pagar ninguna penalización y solicitar, en su caso, una reducción del precio.

7.5. Si no es posible encontrar fórmulas de viaje alternativas o el viajero rechaza por no ser comparables a lo acordado en el viaje o por ser inadecuada la reducción de precio ofrecida, el viajero tendrá derecho, tanto a una reducción de precio como a una indemnización sin que se ponga fin al contrato de viaje combinado.
En estos dos últimos casos si el viaje combinado incluye el transporte de pasajeros, la Agencia Organizadora y, en su caso, la Agencia Minorista, estarán también obligadas a ofrecer la repatriación al viajero en un transporte equivalente sin dilaciones indebidas y sin coste adicional.
Si es imposible garantizar el retorno del viajero según lo previsto en el contrato debido a circunstancias inevitables y extraordinarias, la Agencia Organizadora o, en su caso, la Agencia Minorista, asumirán el coste del alojamiento que sea necesario, de ser posible de categoría equivalente, por un período no superior a tres noches por viajero, salvo que en la normativa europea de derechos de los pasajeros se establezca un período distinto.
A estos efectos, la Organizadora incluye en su seguro de asistencia en viaje la cobertura de los reseñados gastos de alojamiento por el período máximo legal establecido.
La limitación de costes establecida en el apartado anterior no será aplicable a las personas con discapacidad o movilidad reducida ni a sus acompañantes, a mujeres embarazadas, a menores no acompañados, ni tampoco a las personas con necesidad de asistencia médica específica, si sus necesidades particulares han sido participadas a la Agencia Organizadora o, en su caso, a la Agencia Minorista, al menos 48 horas antes del inicio del viaje.
En ningún caso, todo aquello no incluido en el contrato de viaje combinado (como, por ejemplo, billetes de transporte desde el lugar de origen del pasajero hasta el lugar de salida del viaje, o viceversa, reservas de hotel en días previos o posteriores al viaje, etc.) será responsabilidad del Organizador, no existiendo obligación de indemnizar por esos posibles gastos de servicios independientes.

7.6. La Agencia Organizadora y, en su caso, la Agencia Minorista, están obligadas a proporcionar una asistencia adecuada y sin demora indebida al viajero en dificultades, especialmente en el caso de circunstancias extraordinarias e inevitables que debe consistir en:
7.6.1. Suministro de información adecuada de servicios sanitarios, autoridades locales y asistencia consular; y
7.6.2. Asistencia al viajero para establecer comunicaciones a distancia y la ayuda para encontrar fórmulas alternativas.
Si la dificultad se ha originado intencionadamente o por negligencia del viajero, la Agencia Organizadora u Minorista facturará un recargo razonable por dicha asistencia al viajero. Dicho recargo no podrá superar los costes reales en los que haya incurrido la Agencia.

8.- Cancelación de viaje por el Organizador antes de la salida del viaje.

Si la Agencia Organizadora o, en su caso, la Agencia Minorista, cancelan el contrato por causas no imputables al viajero, deberán reintegrar la totalidad de los pagos realizados por el viajero. La Agencia no será responsable de pagar ninguna compensación adicional al viajero si la cancelación se debe a que:
El número de personas inscritas para el viaje combinado es inferior al número mínimo especificado en el contrato y la Agencia Organizadora, o en su caso, la Agencia Minorista, notifican al viajero la cancelación en el plazo fijado en el mismo, que a más tardar será de: 20 días antes del inicio en caso de viajes de más de 6 días de duración. 7 días en viajes de entre 2 y 6 días. 48 horas en viajes de menos de 2 días.
El organizador se ve en imposibilidad de ejecutar el contrato por circunstancias inevitables y extraordinarias y se notifica la cancelación al viajero sin demora indebida antes del inicio del viaje combinado.

9.- Obligación del viajero de comunicar todo incumplimiento en la ejecución del contrato y deber de colaborar en el normal desarrollo del viaje.

Si el viajero observa que cualquiera de los servicios incluidos en el viaje no se ejecuta de conformidad con el contrato, el viajero deberá informar de la falta de conformidad a la Agencia Organizadora o, en su caso, a la Agencia Minorista, inmediatamente, in situ, sin demora indebida, teniendo en cuenta las circunstancias del caso. El viajero deberá seguir las indicaciones que le facilite Agencia Organizadora, la Minorista o sus representantes locales para la adecuada ejecución del viaje, así como a las reglamentaciones que son de general aplicación a los viajeros de los servicios comprendidos en el viaje combinado. En particular, en los viajes en grupo guardará el debido respeto a los demás participantes y observará una conducta que no perjudique el normal desarrollo del viaje.

10.- Prescripción de acciones.

El plazo de prescripción de las acciones derivadas de los derechos reconocidos en la normativa específica sobre viajes combinados y demás disposiciones vigentes y concordantes será de dos años, según queda establecido.

11. Responsabilidad.

11.1. General.

La Agencia Organizadora y la Agencia Minorista responderán solidariamente frente al viajero del correcto cumplimiento del contrato de viaje combinado. Quien responda ante el viajero tendrá el derecho de repetición frente al operador al que le sea imputable el incumplimiento o cumplimiento defectuoso del contrato en función de su respectivo ámbito de gestión del viaje combinado. La Agencia Organizadora y la Agencia Minorista responderán frente al viajero tanto si ejecutan ellas mismas las prestaciones comprendidas en el viaje combinado como si las llevan a cabo sus auxiliares u otros prestadores de servicios.

11.1.1 Derecho a reducción del precio, indemnización y limitaciones

a) El viajero tendrá derecho a una reducción del precio adecuada, en su caso, por la falta de conformidad salvo que la falta de conformidad sea imputable al propio viajero.
b) El viajero tendrá derecho a recibir una indemnización adecuada del organizador o, en su caso, del Minorista por cualquier daño o perjuicio que sufra como consecuencia de falta de conformidad con el servicio en función del contrato.
c) El viajero no tendrá derecho a una indemnización por daños y perjuicios si el organizador o, en su caso, el Minorista, demuestran que la falta de conformidad es:
   i) Imputable al viajero;
   ii) Imputable a un tercero ajeno a la prestación de los servicios contratados e imprevisible o inevitable; o,
   iii) Debida a circunstancias inevitables y extraordinarias.
d) Cuando las prestaciones del contrato de viaje combinado estén regidas por convenios internacionales, las limitaciones acerca del alcance o condiciones de pago de indemnizaciones por los prestadores de servicios incluidos en el viaje aplicarán a las Agencias Organizadoras y Agencias Minoristas.
e) Cuando las prestaciones del contrato de viaje combinado no estén regidas por convenios internacionales:
   i) no se podrán limitar contractualmente las indemnizaciones que en su caso pueda corresponder pagar a la Agencia por daños corporales o por perjuicios causados de forma intencionada o por negligencia; y
   ii) el resto de las indemnizaciones que pudieran tener que pagar las Agencias quedarán limitadas, en su caso, por la capacidad moderadora de las Altas Instancias Judiciales.

11.1.2. Límites al resarcimiento por daños.

La indemnización o reducción de precio concedida en virtud del Real Decreto Legislativo 1/2007 y la concedida en virtud de los reglamentos y convenios internacionales relacionados en el artículo 165.5 del mismo Real Decreto Legislativo 1/2007, se deducirán, en su caso, una de la otra a fin de evitar exceso de indemnización.
Cuando el viaje se efectúe en autocares, "vans", limusinas y similares contratadas por la Agencia Organizadora directa o indirectamente, y ocurra un accidente, cualquiera que sea el país donde se produzca, el viajero habrá de presentar la pertinente reclamación contra la entidad transportista en el respectivo país, a fin de salvaguardar, en su caso, la indemnización del seguro de ésta, siendo auxiliado y asesorado gratuitamente en sus gestiones por la Agencia Organizadora.
Sin perjuicio de las acciones legales que le asisten, el viajero podrá efectuar por escrito reclamaciones por la no ejecución o la ejecución deficiente del contrato ante la Agencia Minorista a las direcciones postales y/o direcciones de correo electrónico informadas por las Agencias de viajes a tal efecto. En el plazo máximo de 45 días, la Agencia Organizadora deberá contestar por escrito las reclamaciones formuladas.

12. Delimitación de los servicios del viaje combinado.

Las prestaciones que integran el Contrato de Viajes Combinado resultan de la información proporcionada al viajero en el folleto o programa, así como de las indicaciones relativas a esta información que se hayan realizado al confirmar la reserva.

12.1. Viajes en avión. Presentación en el aeropuerto.

En los viajes en avión, la presentación en el aeropuerto se efectuará con un mínimo de antelación de dos horas sobre el horario oficial de salida, y en todo caso se seguirán estrictamente las recomendaciones específicas que indique la documentación del viaje facilitada al suscribir el contrato.
En la contratación de servicios sueltos, se recomienda que el cliente reconfirme con cuarenta y ocho horas de antelación los horarios de salida de los vuelos.

12.2. Hoteles.

12.2.1. General.

La calidad y contenido de los servicios prestados por el hotel en aquellos países en los que existe clasificación oficial de establecimientos hoteleros o de cualquier otro tipo de alojamiento, el folleto recoge la clasificación turística que se otorga en el correspondiente país. En algunos casos se facilitará en el folleto información de la categoría de los hoteles utilizando la clasificación de estrellas, aunque ésta no sea la vigente en el país concreto, con el fin de que el cliente pueda, a través de la equivalencia en estrellas orientarse más fácilmente sobre los servicios y categorías de los establecimientos, en el conocimiento siempre de que tal clasificación tan sólo responde a una valoración realizada por el Organizador. El horario habitual para la entrada y salida en los hoteles está en función del primer y último servicio que el viajero vaya a utilizar. El horario de ocupación de las habitaciones depende de las normas establecidas en cada país y alojamiento. Como norma general y salvo que expresamente se pacte otra cosa en el contrato, las habitaciones podrán ser utilizadas a partir de las 14 horas del día de llegada y deberán quedar libres antes de las 12 horas del día de salida Dada la vigente legislación al respecto (que establece sólo la existencia de habitaciones individuales y doble, permitiendo que en algunas de estas últimas pueda habilitarse una tercera cama), se estimará siempre que la utilización de la tercera cama se hace con el conocimiento y consentimiento de las personas que ocupan la habitación. Esta tácita estimación deriva de la circunstancia cierta de haber sido advertidos previamente, así como de figurar reflejada la habitación como triple en todos los impresos de reservas facilitados al viajero al abonar el anticipo, en el contrato y los billetes y/o documentación del viaje que se entrega simultáneamente a la firma del mismo. Las habitaciones triples o cuádruples son generalmente habitaciones dobles a las que se añade una o dos camas, que suelen ser sofá-cama o plegatín, excepto, en ciertos establecimientos donde en lugar de camas adicionales se emplean dos camas más grandes En algunos casos las habitaciones triples son pequeñas con poco espacio para el equipaje. El hotel se reserva el derecho de proporcionar 1 habitación doble + 1 habitación individual en lugar de la habitación triple. Igualmente en los casos de habitaciones dobles para uso de hasta cuatro personas cuando así se especifique en la oferta del programa/folleto. Cuando el servicio contratado no incluya el acompañamiento permanente de guía y en el supuesto de que el viajero prevea su llegada al hotel o apartamento reservado en fechas u horas distintas a las reseñadas, es conveniente, para evitar problemas y malas interpretaciones, comunicar con la mayor anticipación posible tal circunstancia a la Agencia Organizadora, o al hotel o a los apartamentos directamente, según los casos. Igualmente, debe consultar a la Agencia, en el momento de hacer la reserva, la posibilidad de llevar animales, pues generalmente no son admitidos en los hoteles y apartamentos. En el supuesto de haber confirmado la admisión de animales y se pretenda viajar con ellos, tal circunstancia deberá hacerse constar en el contrato. El servicio de alojamiento implicará que la habitación esté disponible en la noche correspondiente, entendiéndose prestado con independencia de que, por circunstancias propias del viaje combinado, el horario de entrada en el mismo se produzca más tarde de lo inicialmente previsto.

12.2.2. Otros servicios.

En los vuelos cuya llegada al punto de destino se realice después de las 12.00 horas, el primer servicio del hotel, cuando esté incluido en la oferta del programa/folleto, será la cena. Igualmente, en los vuelos cuya llegada al punto de destino se realice después de la 19.00 horas, el primer servicio del hotel será el alojamiento. Se entenderá siempre como trayecto aéreo directo aquel cuyo soporte documental sea un solo cupón de vuelo, con independencia de que el vuelo realice alguna parada técnica. En los circuitos, los autocares pueden variar en sus características en función del número de participantes. Si en alguna salida no se llega a un número suficiente de viajeros, es posible que se utilice un minibús o "van", que, salvo indicación expresa en contrario, no tienen los asientos reclinables. Asimismo, en la descripción de cada circuito está indicado si el autocar posee o no aire acondicionado, entendiéndose que no lo tiene si nada se indica. Las dietas especiales, así como menús adaptados a intolerancias alimenticias solo se garantizan si han sido pactadas por las partes y aceptadas por la Organizadora como condiciones especiales, debiendo tener presente que se trata de menús turísticos elaborados para grupos. Por regla general, el régimen de pensión completa incluye desayuno, almuerzo, cena y alojamiento. El régimen de media pensión, salvo que se indique de otro modo, incluye desayuno, cena y alojamiento. Por regla general, dichas comidas no incluyen las bebidas. La presencia de mascotas sólo será aceptada si así consta en las necesidades especiales aceptadas por el organizador en el contrato de viaje combinado.

12.2.3.- Servicios Suplementarios.

Cuando los viajeros soliciten servicios suplementarios (por ejemplo habitación vista al mar, etc.) que no les puedan ser confirmados definitivamente por la Agencia Organizadora, el viajero podrá optar por desistir definitivamente del servicio suplementario solicitado o mantener su solicitud a la espera de que tales servicios puedan finalmente serle prestados. En el supuesto de que las partes hubieran convenido el pago previo del precio de los servicios suplementarios que finalmente no le puedan ser prestados, el importe abonado le será reembolsado por la Agencia Detallista inmediatamente al desistimiento del servicio por parte del viajero o al regreso del viaje, según el viajero haya optado por el desistimiento en la prestación del servicio suplementario solicitado o haya mantenido la solicitud.

12.3. Apartamentos.

Al efectuar la reserva, el cliente es plena y exclusivamente responsable de hacer la declaración correcta del número de personas que ha de ocupar el apartamento, sin omitir los niños, cualquiera que sea su edad. Se advierte que la administración de los apartamentos puede legalmente negarse a admitir la entrada de aquellas personas no declaradas, no habiendo lugar a reclamación alguna por esta causa. En algunos casos hay posibilidad de habilitar cama/s supletoria/s o cunas, que deberán ser solicitadas por los clientes antes de perfeccionarse el contrato, y que salvo expresa mención en contrario, no estarán incluidas en el precio publicado del apartamento.

12.4. Condiciones económicas especiales para niños.

Dada la diversidad del tratamiento aplicable a los niños, dependiendo de su edad, del proveedor de servicios y de la fecha del viaje, se recomienda consultar siempre el alcance de las condiciones especiales que existan y que en cada momento serán objeto de información concreta y detallada y se recogerá en el contrato o en la documentación del viaje que se entregue en el momento de su firma. En general, en cuanto al alojamiento, serán aplicables siempre que el niño comparta la habitación con dos adultos. En lo referente a estancias de menores en el extranjero se estará a la información facilitada puntualmente para cada caso y a lo que pueda constar en el contrato o en la documentación del viaje que se entregue al suscribirlo.

12.5. La Agencia Organizadora pone en conocimiento de los clientes, que en los circuitos especificados en el folleto, el servicio de alojamiento se prestará en algunos de los establecimientos relacionados en el mismo o en otro de igual categoría y zona e igualmente que el itinerario del circuito podrá ser desarrollado según alguna de las opciones descritas así mismo en el programa-oferta.

13. Pasaportes, visados y documentación.

La Agencia Minorista tiene el deber de informar sobre las formalidades sanitarias necesarias para el viaje y la estancia, así como sobre las condiciones aplicables a los viajeros en materia de pasaportes y de visados, incluido el tiempo aproximado para la obtención de los visados, y responderá de la corrección de la información que facilite, incluido a los ciudadanos no pertenecientes a la U.E.
Todos los viajeros, sin excepción (niños incluidos), deberán llevar en regla su documentación personal y familiar correspondiente, sea el pasaporte o DNI, según las leyes del país o países que se visitan. Será por cuenta de los mismos cuando los viajes así lo requieran la obtención de visados, pasaportes, certificados de vacunación, etc. Caso de ser rechazada por alguna Autoridad la concesión de visados, por causas particulares del viajero, o ser denegada su entrada en el país por carecer de los requisitos que se exigen, o por defecto en la documentación exigida, o por no ser portador de la misma, la Agencia Organizadora declina toda responsabilidad por hechos de esta índole, siendo por cuenta del viajero cualquier gasto que se origine, y en particular, los gastos producidos por la interrupción del viaje y su eventual repatriación. aplicándose en estas circunstancias las condiciones y normas establecidas para los supuestos de desistimiento voluntario de servicios. Se recuerda igualmente a todos los viajeros, y en especial a los que posean nacionalidad distinta a la española, que deben asegurarse, antes de iniciar el viaje, de tener cumplidas todas las normas y requisitos aplicables en materia de visado a fin de poder entrar sin problemas en todos los países que vayan a visitarse. Los menores de 18 años deben llevar un permiso escrito firmado por sus padres o tutores, en previsión de que el mismo pueda ser solicitado por cualquier autoridad. Si la Agencia acepta el encargo del viajero de tramitar los visados necesarios para alguno de los destinos previstos en el itinerario, podrá exigir el cobro del coste del visado así como de los gastos de gestión por los trámites que deba realizar ante la representación diplomática o consular correspondiente

14. Equipajes.

A todos los efectos y en cuanto al transporte terrestre se refiere, se entenderá que el equipaje y demás enseres personales del viajero los conserva consigo, cualquiera que sea la parte del vehículo en que vayan colocados, y que se transporta por cuenta y riesgo del viajero. Se recomienda a los viajeros que estén presentes en todas las manipulaciones de carga y descarga de los equipajes. En cuanto al transporte aéreo, ferroviario, marítimo o fluvial de equipaje, son de aplicación las condiciones de las compañías transportadoras, siendo el billete de pasaje el documento vinculante entre las citadas compañías y el pasajero. En el supuesto de sufrir algún daño o extravío el viajero deberá, presentar, en el acto, la oportuna reclamación a la Compañía de Transportes. La Agencia Organizadora se compromete a prestar la oportuna asistencia a los clientes que puedan verse afectados por alguna de estas circunstancias.

15. Información que la Agencia Detallista debe facilitar al viajero.

Se informa al viajero que en el momento de la formalización del contrato deberá recibir de la Agencia Detallista la información pertinente sobre la documentación específica necesaria para el viaje elegido, así como el asesoramiento sobre la suscripción facultativa de un seguro que le cubra los gastos de cancelación y/o de un seguro de asistencia que cubra los gastos de repatriación en caso de accidente, enfermedad o fallecimiento; e información de los riesgos probables implícitos al destino y al viaje contratado, en cumplimiento del Real Decreto Legislativo 1/2007 de 16 de noviembre, consulten el extracto de la póliza contratada a este efecto.

16. Vigencia.

La vigencia del programa/folleto será desde 15 mayo al 31 de diciembre de 2020.
La fecha de edición de este folleto es enero de 2020.

17. Garantías.

La Organizadora declara haber constituido y tener en vigor una garantía financiera frente a insolvencia en los términos legales establecidos por la Administración competente que incluye la repatriación de los viajeros en el ámbito de los viajes combinados. La garantía es efectiva para cumplir los costes previsibles de manera razonable.

18. Muy Importante.

Algunos países exigen que el pasaporte de los viajeros tenga un plazo de validez de hasta 9 meses a partir de la fecha de estancia en estos países, independientemente de que se exija o no el visado de entrada.
Es por ello por lo que recomendamos muy encarecidamente que si su pasaporte está próximo a caducar o lo va a hacer antes del plazo de 9 meses, se provea de un nuevo pasaporte antes del inicio del viaje para evitar problemas importantes que le podrían sobrevenir durante el mismo, y de los cuales, ni de sus secuelas o consecuencias puede la Agencia Organizadora hacerse responsable.
El viajero declara conocer perfectamente las condiciones particulares y las condiciones generales y estar de acuerdo con todas ellas.
El viajero ha sido advertido adecuadamente de los potenciales riesgos del viaje, en su caso, en cumplimiento de lo dispuesto en el Real Decreto Legislativo 1/2007 de 16 de noviembre. En cualquier caso debe consultarse siempre antes de viajar la página Web www.macc.es del Ministerio de Asuntos Exteriores y Cooperación, Sección recomendaciones de Viaje.

CONTRATA TU VUELTA EN:

C.I.C.M.A. 2468Mm